

can-am[®]

**MAVERICK TRAIL
MAVERICK SPORT
MAVERICK**

ZUBEHÖR,
FAHRERBEKLEIDUNG &
ORIGINALTEILE



**AUSGABE FÜR EUROPA,
DEN NAHEN OSTEN UND AFRIKA**

IHRE SUCHE NACH DEM PERFEKTEN ZUBEHÖR BEGINNT UND ENDET HIER

IHR LEITFADEN ZU WICHTIGEM ZUBEHÖR FÜR IHR CAN-AM - WERKSEITIG
ENTWICKELT UND ZUGELASSEN.



can-am



PASSGENAUIGKEIT & KOMPATIBILITÄT

Innovatives Zubehör, das zusammen einfach besser ist. Passgenauigkeit, Funktion und Optik – schon ab Werk technisch ausgereift – mit der beruhigenden Sicherheit, dass sich das Zubehör, das Sie wählen, mit Hunderten anderen Zubehörartikeln perfekt kombinieren lässt.



QUALITÄT & ZUVERLÄSSIGKEIT

Qualität und Zuverlässigkeit sind so gut, dass Sie 1 Jahr Garantie erhalten. Wir stehen voll und ganz hinter unserem Can-Am Originalzubehör – weil wir es können. Installieren Sie es selbst oder lassen Sie es bei einem Vertragshändler installieren und werten Sie Ihr Geländefahrzeug damit auf, ohne sich Sorgen machen zu müssen.



STIL & VISION

Die Designer von Can-Am entwickeln Fahrzeuge und Zubehörartikel, die perfekt aussehen und funktionieren, weil sie für Fahrer gemacht sind. Punkt. Alles, was Sie hier finden, soll Ihrem Fahrerlebnis zugute kommen – alles andere hat es nicht in den Katalog geschafft.

BESCHRÄNKTE 2-JAHRES-GARANTIE* VON BRP

Für neue Can-Am Zubehörartikel, Originalteile und unter zwei Markennamen vertriebene und über BRP verkaufte Produkte¹. Schließt von Ihnen oder einem BRP-Vertragshändler eingebaute Artikel ein.



¹Andere als die bestimmungsgemäße Verwendung des Produkts führt zum Erlöschen der lebenslangen Garantie für das Produkt. *Gilt nur für von BRP hergestellte Produkte oder unter zwei Markennamen verkaufte Produkte, die von akkreditierten BRP-Partnern hergestellt wurden (Lonestar Racing for Can-Am, Dragonfire for Can-Am, S3 for Can-Am, Beard Seats for Can-Am, Baja Designs for Can-Am etc.). Gekauft bei einem BRP-Vertragshändler oder einem von BRP autorisierten Onlineshop. Es können weitere Ausschlüsse gelten; sehen Sie in den vollständigen Bedingungen für die beschränkte Garantie nach oder wenden Sie sich an Ihren Can-Am Off-road-Vertragshändler. ¹Umfasst nur von BRP genehmigte Produkte des Zubehörmarkts und von derzeit akkreditierten BRP-Partnern hergestellte Produkte. **Sofern nicht anders vereinbart oder gesetzlich vorgeschrieben. Diese Garantie gilt nicht für werkseitig installiertes Zubehör. Diese Garantie gilt nicht für Evinrude Teile und Zubehör. Diese beschränkte Garantie gilt ab dem 1. März 2016.

can-am[®]

MAVERICK TRAIL MAVERICK SPORT

MAVERICK ZUBEHÖR – SIEHE S. 70

2022

DAS RICHTIGE DACH FÜR JEDE FAHRT

Anpassung an die jeweiligen Bedingungen mit dem perfekten, anschraubbaren Dach. S. 9



- 4 ZUBEHÖR
- 4 Lassen Sie sich inspirieren
- 9 Dächer
- 13 Weiche und halbstarre Kabinen
- 14 Windabweiser und Spiegel
- 18 Türen
- 21 Windschutz hinten
- 22 Unterbodenschutz
- 23 Rammschutz und Karosserieschutz

VOLLE KONTROLLE ÜBER DEN LUFTSTROM

Von offen bis geschlossen – und alles dazwischen – auf Tastendruck.

S. 14



CAN-AMOFFROAD.COM



PROMOUNT — PLOWS

MIT ALLER KRAFT VORAN

Um ein Höchstmaß an Effizienz zu erreichen, hat Can-Am das Räumschildsystem vom Rahmen bis zum Schild überarbeitet.
S. 65



APACHE TRACK SYSTEMS

DAS GELÄNDE IST NICHT MEHR DIE GRENZE

Holen Sie in diesem Winter das Beste aus Ihrem Can-Am Fahrzeug heraus – für alle Ihre Unternehmungen.
S. 62

- | | | | | | |
|----|--|-----|---------------------------------------|-----|---|
| 32 | Sitze | 56 | Seilwinden und Anhängervorrichtungen | 145 | Staubmasken / Kommunikationssysteme |
| 33 | LinQ: Gepäck problemlos anbringen und abnehmen | 58 | Leistung | 146 | Motocross-Brillen / Handschuhe / Junior |
| 38 | Gepäck und Aufbewahrung | 62 | Apache™-Raupensysteme | 147 | Taschen / Größentabelle |
| 40 | Gepäckträger und Halterungen | 65 | ProMount-Räumshilde | 148 | TEILE UND WARTUNG |
| 44 | Leuchten | 69 | Anhängertransport / Reifen und Felgen | 149 | Can-Am Originalteile |
| 49 | Audio- und Kommunikationssysteme | 138 | FAHRERBEKLEIDUNG | 154 | XPS Öle und Wartung |
| 52 | Elektrisches und elektronisches Zubehör | 142 | Can-Am Sportbekleidung | | |
| | | 143 | SchlammSchutzbekleidung | | |
| | | 144 | Helme | | |



Achten Sie auf dieses Logo. Darunter finden Sie im gesamten Katalog Empfehlungen von Fachleuten zu innovativen, unverzichtbaren Teilen und Zubehörartikeln für begeisterte Fahrer, die Ihnen bei der Individualisierung Ihrer perfekten Geländemaschine helfen werden.

MOTORÖLWECHSELSATZ

Sie wollen Zeit und Geld sparen? Dann verwenden Sie den äußerst praktischen Komplett-Ölwechselsatz für Selbstermacher.

S. 154



KEINE SPANNURTE UND SEILE MEHR

S. 33

LEISTUNG

SIND SIE BEREIT,
IHREN MAVERICK SO
ZU KONFIGURIEREN,
DASS ER NICHT MEHR
FABRIKNEU AUSSIEHT?



MAVERICK SPORT

Treffen Sie Ihre Auswahl: Die von Experten zusammengestellten Leistungspakete STARTER, ADVANCE und PEAK bringen Ihr Can-Am auf die nächste Ebene. Oder mischen und kombinieren Sie die Artikel einfach selbst, um sich Ihr eigenes Paket zusammenzustellen.

STARTER	715003831	Lonestar Racing Aluminiumdach	S. 11
	715004871	Lonestar Racing Rammschutz vorne	S. 28
	715004873	Lonestar Racing Rammschutz hinten	S. 28
	295100698	LinQ 16 l-Kühlbox	S. 35
ADVANCE	+		
	715004875	Lonestar Racing Schwellerschutzrohre	S. 29
	715004872	Lonestar Racing Rahmenverstärkung vorne	S. 29
	715005414	Lonestar Racing Rahmenverstärkung hinten	S. 29
	710006028	Wet Sounds Stealth 6 Ultra HD Soundbar	S. 50
	715004007	Doppelte 99 cm-LED-Leuchtenleiste	S. 45
715004877	Lonestar Racing Träger für LED-Leuchtenleiste	S. 48	
PEAK	+		
	715004876	Lonestar Racing Ersatzreifenhalterung	S. 29
	715004878	Lonestar Racing Kennzeichen	S. 29
	715004459	Beard Sitze gefedert	S. 32
	715004234	4-Punktgurt	S. 32
	715004235	4-Punkt-Gurt – Mitfahrer	S. 32
	715004452	Yoshimura Aufsteck-Schalldämpfer	S. 60
715004902	S&B Partikelabscheider	S. 61	

AUF DEN TRAIL
ABGESTIMMTES
ZUBEHÖR, DASS
IHRE FAHRT
PERFEKTIONIERT.



MAVERICK SPORT

Treffen Sie Ihre Auswahl: Die von Experten zusammengestellten Action-Pakete STARTER, ADVANCE und PEAK bringen Ihr Can-Am auf die nächste Ebene. Oder mischen und kombinieren Sie die Artikel einfach selbst, um sich Ihr eigenes Paket zusammenzustellen.

STARTER	715003659	Sportdach	S. 10
	715003656	Ganzer Windabweiser – mit gehärteter Beschichtung	S. 16
	715005887	Heckfolienfenster	S. 21
	715003680	Trail-Rammschutz vorne	S. 24
	715003683	Trail-Rammschutz hinten	S. 24
	715003701	ATV-Gepäckabdeckung	S. 38
ADVANCE	+		
	715003639	Seitenspiegel	S. 17
	715003689	Schwellerschutzrohre	S. 26
	715004912	Eckenschutz vorne	S. 25
	715004958	Kotflügelverbreiterungen 51 mm	S. 26
	715003672	Wet Sounds Audio-Komplettsystem	S. 50
715002934	Doppelte 38 cm-LED-Leuchtenleiste	S. 45	
PEAK	+		
	715003715	Unterbodenschutz aus PE-HMW – Paket	S. 22
	715004471	Ersatzreifenträger	S. 42
	715003692	Heckleuchtenschutz	S. 26
	710006820	Baja Designs LED-Leuchte Squadron Sport	S. 44
715006110	WARN VRX 45 Seilwinde	S. 48	

WINTER

BEWÄLTIGEN SIE AUCH TIEFSTEN SCHNEE – BEI DER ARBEIT ODER IN DER FREIZEIT – MIT EINEM APACHE- RAUPENSYSTEM UND DEM PROMOUNT-RÄUMSCHILD. IHR CAN-AM IST FÜR DEN WINTEREINSATZ GEMACHT.





MAVERICK TRAIL

Treffen Sie Ihre Auswahl: Die von Experten zusammengestellten Pakete **STARTER** und **ADVANCE** sind die beste Möglichkeit, ein Kälte-Upgrade vorzunehmen – plus Räumschildsets und Raupensysteme für noch bessere Einsatzmöglichkeiten im Winter. Oder mischen und kombinieren Sie die Artikel einfach selbst, um sich Ihren perfekt auf den Schnee vorbereiteten Maverick Trail zusammenzustellen.

STARTER

715003618	Weiche, geschlossene Kabine	S. 13
715003678	Enteisungs-, Heizungs- und Lüftungssystem	S. 53

ADVANCE

+		
715003638	Panorama-Mittelspiegel	S. 17
715003771	LinQ Gepäckträgeraufsatz	S. 42
710006028	Wet Sounds Stealth 6 Ultra HD Soundbar	S. 50
715004500	Beheizter Haltestangenbezug	S. 53
715004283	Beheiztes Lenkrad	S. 53
715004501	Beheizter Sitzbezug	S. 53
715003665	3,5"-LED-Strahler	S. 46
715003666	3,5"-LED-Fahrlicht	S. 46

RAUPEN

715005103	Apache 360 LT Raupen	S. 64
715004833	Apache 360 LT Raupen-Montagesatz	S.64

RÄUMSCHILD

715006417	Can-Am HD 4500-S Seilwinde	S. 56
715005201	Can-Am ProMount Stahl-Räumschildset, 152 cm	S. 66
715004204	Can-Am ProMount Rahmenverlängerung <i>*Nur bei Montage mit Apache Raupen erforderlich</i>	S. 68
715004206	Can-Am ProMount Seitenmarkierungen	S. 68
715004207	Can-Am ProMount Seitenstopper	S. 68

ABENTEUER

ZEIGEN SIE IHREN FREUNDEN
ECHTE ABENTEUER – MIT
EINEN ADRENALINKICK
VERURSACHENDEN EXTRAS
FÜR DEN MAVERICK SPORT.



MAVERICK SPORT MAX

Treffen Sie Ihre Auswahl: Die von Experten zusammengestellten Abenteuer-Pakete **STARTER**, **ADVANCE** und **PEAK** bringen Ihr Can-Am auf die nächste Ebene. Oder mischen und kombinieren Sie die Artikel einfach selbst, um sich Ihr eigenes Paket zusammenzustellen.

STARTER	715004704	Sportdach (Max)	S. 10
	715003658	PowerFlip Windabweiser	S. 15
	715006113	Polycarbonat-Heckfenster	S. 21
	715003680	Trail-Rammschutz vorne	S. 24
	715003683	Trail-Rammschutz hinten	S. 24
	715004301	LinQ Werkzeugbox	S. 35
	295100698	LinQ 16 l-Kühlbox	S. 35
	715004708	Schwenkbarer LinQ Gepäckträger	S. 41
ADVANCE	+		
	715003639	Seitenspiegel	S. 17
	715004007	Doppelte 99 cm-LED-Leuchtenleiste	S. 45
	715003668	Dach-Rückleuchte	S. 48
	715003672	Wet Sounds Audio-Komplettsystem	S. 50
	715004095	Adventure Dachgepäckträger	S. 40
PEAK	+		
	715006351	Unterbodenschutz aus PE-HMW – Paket	S. 22
	715004794	Abnehmbare Mitteltasche	S. 39
	715004452	Yoshimura Aufsteck-Schalldämpfer	S. 60

CAN-AM DÄCHER

Unsere Dächer sind aus qualitativ hochwertigen Materialien gefertigt und wurden zusammen mit Ihrem Can-Am entwickelt – dadurch sorgen sie für einen stabilen, leichten, unverwüstlichen Schutz vor den Elementen.



**PASSGENAUIGKEIT
& KOMPATIBILITÄT**



**QUALITÄT &
ZUVERLÄSSIGKEIT**



**STIL &
VISION**



**FÜR IHR FAHRZEUG
GEMACHT**

Dank ihres Designs, sowie ihrer Passgenauigkeit und Fertigungsqualität sind sie wie für die Ewigkeit gemacht – genau wie unser gesamtes Produktangebot.



**Machen Sie es zu
IHREM**

Dachvarianten sind die perfekte Plattform für zahlreiche Can-Am Zubehörartikel, die Ihren Maverick Trail oder Maverick Sport wirklich verändern.

Zu **100%**
integriert

in das Design aller Can-Am Kabinenkomponenten.





BIMINI-DACH MIT SONNENBLENDE

- Hochbelastbares Segeltuch aus UV-beständigem, düsengefärbtem Polyester.
- Das Verdeck verfügt über eine starre Sonnenblende, an der sich das aufgerollte Verdeck verstauen lässt und Zusatzleuchten montiert werden können.
- Mit allen Windabweisern kombinierbar, ausgenommen Glas-Windabweiser mit Wischer.

Maverick Trail, Maverick Sport

715003661

Maverick Sport MAX

715004792



SPORTDACH

- Ausgezeichneter Schutz vor den Elementen.
- Ermöglicht die Montage von Leuchten oben auf dem Dach.
- Mit allen Windabweisern kombinierbar.

Maverick Trail, Maverick Sport

- Robuste Konstruktion aus spritzgegossenem Polypropylen.

715003659

Maverick Sport MAX

- Robuste, thermogeformte Ausführung aus PE-HMW.

715004704



Mehr als ein Sportdach: Es ist eine Plattform für die nahtlose Ergänzung von Leuchten, Windabweisern, Sound-Systemen und Rahmenverstärkungen.

LSTR
LONESTAR RACING **For can-am**

**GEBEN SIE
 IHRER
 MASCHINE
 MEHR
 RÜCKGRAT**

**BEI LONESTAR RACING
 IST ALLES AUF DEN
 RENNSPORT
 ZUGESCHNITTEN –
 WETTBEWERBSER-
 PROBTESTES, ÜBERAUS
 ROBUSTES UND
 STYLISCHES
 ZUBEHÖR.**

DÄCHER

ZUBEHÖR

LONESTAR RACING ALUMINIUMDACH

- Rennsportorientierte, flache Optik mit integrierter Frontblende für spektakuläre Leistung und beeindruckenden Schutz.
- 2,1 mm dickes Aluminiumdach für robusten und leichten Schutz vor den Elementen.
- Kombinierbar mit Lonestar Racing Halterungen für doppelte 99 cm-LED-Leuchtenleiste.
- Nicht kombinierbar mit ganzen Windabweisern, starrem Heckfenster, Can-Am Rahmenverstärkungen und Überkopf-Schalterpaneel.

Maverick Trail, Maverick Sport

■ 715005137 • Schwarz

■ 715003831 • Can-Am Rot

Maverick Sport MAX

■ 715004892 • Can-Am Rot





Dragonfire
FOR **can-am**

ROBUST GENUG FÜR JEDEN TRAIL

OPTIK UND ROBUSTHEIT
IN KOMBINATION MIT
DRAGONFIRE ZUBEHÖR
– DAS ERGIBT
UNVERWECHSEL-
BAREN STIL UND
HERAUSRAGENDEN
SCHUTZ.

DRAGONFIRE ALUMINIUMDACH

- Robustes und leichtes, geformtes Aluminiumdach mit haltbarer Pulverbeschichtung.
- Windschnittige Linienführung abgestimmt auf die Karosserie Ihres Fahrzeugs – sorgt für eine enorme Aufwertung der gesamten Fahrzeugoptik
- Nicht kombinierbar mit Glas-Windabweisern 715003652 & 715003653.

Maverick Trail, Maverick Sport
715004458

Maverick Sport MAX
715004891



Manche der abgebildeten Produkte sind in Ihrem Land möglicherweise nicht erhältlich oder zugelassen. Näheres zur Situation in Ihrer Region erfahren Sie bei Ihrem BRP-Händler.

GÖNNEN SIE SICH KOMFORT

WEICHE GESCHLOSSENE KABINE

• Die weiche geschlossene Kabine ist etwas ganz Besonderes – sie gewährt Schutz vor allen Elementen und sorgt für Komfort.

Maverick Trail

Beinhaltet:

- Sportdach
- Ganzer Windabweiser – mit gehärteter Beschichtung
- Weiche Türelemente oben
- Weiche Rückwand
- Tür-Dichtungssatz
- Erfordert Halbtüren beim 800er Basismodell und 800er DPS-Modell sowie bei allen Modellen der Klasse T
- Nicht kombinierbar mit Sport-Halbtüren

715003618

Maverick Trail / Maverick Sport

- Kann am Maverick Trail mit Sport-Halbtüren oder an Maverick Sport Modellen angebracht werden.
- Sport-Halbtüren erforderlich für Modelle der Klasse T.

Beinhaltet:

- Sportdach
- Ganzer Windabweiser – mit gehärteter Beschichtung
- Weiche Türelemente oben
- Weiche Rückwand

715004724

Maverick Sport MAX

- Sport-Halbtüren erforderlich für Modelle der Klasse T.

Beinhaltet:

- Sportdach
- Ganzer Windabweiser – mit gehärteter Beschichtung
- Weiche Türelemente oben
- Weiche Rückwand

715004725

HALBSTARRE, GESCHLOSSENE KABINE

(Nicht abgebildet)

- Kann am Maverick Trail mit Sport-Halbtüren oder an Maverick Sport Modellen angebracht werden.
- Sport-Halbtüren erforderlich für Modelle der Klasse T.

Beinhaltet:

- Sportdach
- Glas-Windabweiser mit Wischer
- Überkopf-Schaltpanel
- Weiche Türelemente oben
- Polycarbonat-Heckfenster

Maverick Trail, Maverick Sport

619400119



MAVERICK TRAIL



MAVERICK SPORT MAX

GESTALTEN SIE IHRE EIGENE KABINE.

SUCHEN SIE EINFACH DAS
ZUBEHÖR IHRER WAHL AUS UND
BAUEN ODER VERVOLLSTÄNDIGEN
SIE IHRE EIGENE KABINE.



Zu 100 % modulare Komponenten, für die Kombination
konzipiert:

DÄCHER S. 99
WINDABWEISER S. 14

TÜREN S. 18
HECKFENSTER S. 21

CAN-AM WINDABWEISER

Zusammen mit Ihrem Maverick Sport und Maverick Trail entwickelt, damit sichergestellt ist, dass sie passen, aussehen und funktionieren, wie sie sollen.



**PASSGENAUIGKEIT
& KOMPATIBILITÄT**



**QUALITÄT &
ZUVERLÄSSIGKEIT**



**STIL &
VISION**



EXZENTERRIEGEL

Schnelles und einfaches Anbringen und Abnehmen ohne Werkzeug, wenn sich die Bedingungen oder Ihre Erfordernisse ändern.



Quantum⁺ Beschichtung

Unser ganzer Windabweiser mit gehärteter Beschichtung ist aus extrem schlagfestem Polycarbonat mit gehärteter Quantum⁺ Beschichtung gefertigt, um lange Lebensdauer zu gewährleisten.

Zu **100%** integriert

Die serienmäßige Überrollvorrichtung Ihres Can-Am ermöglicht die einfache, absolut passgenaue Anbringung unseres Zubehörs.



POWERFLIP WINDABWEISER

Ermöglicht Ihnen die schnelle Anpassung an sich ändernde Bedingungen, indem Sie den Windabweiser während der Fahrt einstellen.



TOTALE KONTROLLE DES LUFTSTROMS

Der erste ELEKTRISCH BETRIEBENE, SCHWENKBARE WINDABWEISER in diesem Segment



GANZ GEÖFFNET
für optimale Sicht und Belüftung



UNBEGRENZTE MÖGLICHKEITEN DAZWISCHEN –
je nach Ihren Präferenzen in Bezug auf Schutz, Sicht und Luftstrom



GANZ GESCHLOSSEN
für maximalen Schutz vor den Elementen

POWERFLIP WINDABWEISER

- Der PowerFlip Windabweiser ist mit elektrischen Kolben ausgestattet, mit deren Hilfe der Fahrer den Öffnungswinkel des Windabweisers per Tastendruck einstellen kann.
- Der Windabweiser besteht aus Polycarbonat mit gehärteter Beschichtung, mit umlaufender Gummidichtung und getöntem Oberteil.
- Ermöglicht Ihnen die schnelle Anpassung an sich ändernde Bedingungen, indem Sie den Windabweiser während der Fahrt einstellen.
- Kann für optimale Sicht und Belüftung ganz geöffnet und für maximalen Schutz vor den Elementen ganz geschlossen werden – und dazwischen haben Sie eine unbegrenzte Zahl von Öffnungsmöglichkeiten, je nach Ihren Präferenzen in Bezug auf Schutz, Sicht und Luftstrom.
- Kombinierbar mit Can-Am Dächern.

Maverick Trail, Maverick Sport, Maverick Sport MAX
715003658



Leistungsstarke elektrische Kolben ermöglichen es, den PowerFlip Windabweiser während der Fahrt zu öffnen und einzustellen – per Tastendruck.



GLAS-WINDABWEISER

- Ganzer, gebogener Verbundglas-Windabweiser in Metallrahmen.
- Sorgt für optimalen Durchblick.
- Feste Abdichtung an der Überrollvorrichtung. Schützt Fahrer und Beifahrer vor den Elementen.
- Muss zusammen mit dem Scheibenwischer- und -waschanlagenpaket (715003654) verwendet werden, damit bei rauen Fahrbedingungen, zum Beispiel beim Fahren im Schlamm, die gute Sicht erhalten bleibt.
- Muss mit einem Windschutz hinten verwendet werden.
- Nicht EG-konform.

Maverick Trail, Maverick Sport, Maverick Sport MAX

715003653



GLAS-WINDABWEISER UND WISCHER

(Nicht abgebildet)

- Ganzer, gebogener Verbundglas-Windabweiser in Metallrahmen.
- Sorgt für optimalen Durchblick.
- Feste Abdichtung an der Überrollvorrichtung. Schützt Fahrer und Beifahrer vor den Elementen.
- Wischer mit einer Geschwindigkeitsstufe und Waschflüssigkeitsspender.
- Erfordert für die Installation das Überkopf-Schalterpaneel (715003669).
- Muss mit einem Windschutz hinten verwendet werden.
- Nicht EG-konform.

Maverick Trail, Maverick Sport, Maverick Sport MAX

715003652

SCHEIBENWISCHER- UND -WASCHANLAGENPAKET

- Die ideale Möglichkeit, um Ihren Windabweiser bei Regen oder beim Fahren durch Schlamm und Wasser sauber zu halten.
- Beinhaltet Wischer mit einer Geschwindigkeitsstufe, Waschflüssigkeitsspender und Halterung für den Windabweiserrahmen.
- Muss zusammen mit dem Glas-Windabweiser (715003653) verwendet werden.
- Erfordert für die Installation das Überkopf-Schalterpaneel (715003669).
- Nicht EG-konform.



Maverick Trail, Maverick Sport, Maverick Sport MAX

715003654

GANZER WINDABWEISER – MIT GEHÄRTETER BESCHICHTUNG

- Extrem schlagfester, ganzer Quantum¹ Polycarbonat-Windabweiser mit gehärteter Beschichtung.
- Geformte Polycarbonat-Konstruktion für erhöhte Steifigkeit.
- Sorgt für optimalen Durchblick und erhöhte Verschleißbeständigkeit.
- Feste Abdichtung an der Überrollvorrichtung. Schützt Fahrer und Beifahrer vor den Elementen.
- Muss mit einem Windschutz hinten verwendet werden.
- Schnelles und einfaches Anbringen und Abnehmen ohne Werkzeug.

Maverick Trail, Maverick Sport, Maverick Sport MAX

715003656

KAUF-
EMPFEHLUNG

Die Quantum¹ Beschichtung sorgt für optimalen Durchblick und erhöhte Verschleißbeständigkeit.



GANZER WINDABWEISER

- Extrem robuster und schlagfester, ganzer Polycarbonat-Windabweiser.
- Geformte Polycarbonat-Konstruktion für erhöhte Steifigkeit.
- Feste Abdichtung an der Überrollvorrichtung. Schützt Fahrer und Beifahrer vor den Elementen.
- Werkstoffauswahl verhindert Vergilben und Rissbildung und sorgt für ausgezeichnete UV-Beständigkeit und optimalen Durchblick.
- Muss mit einem Windschutz hinten verwendet werden.
- Schnelles und einfaches Anbringen und Abnehmen ohne Werkzeug.

Maverick Trail, Maverick Sport, Maverick Sport MAX

715003655



Neu SEITLICHE WINDABWEISER

- Windabweiser aus transparentem Polycarbonat zur Montage an beiden Seiten des Überrollkäfigs.
- Nicht kombinierbar mit Volltüren.
- Paarweise erhältlich.
- Mit allen Windabweisern kombinierbar.

Maverick Sport, Maverick Sport MAX, Maverick Trail
715004310



**KAUF-
EMPFEHLUNG**

Problemlose Umlenkung des Luftstroms um die Kabine für mehr Komfort und Ablenkung von Staub.

**HALBER WINDABWEISER**

- Geförnte Polycarbonat-Konstruktion für erhöhte Steifigkeit.
- Werkstoffauswahl verhindert Vergilben und Rissbildung und sorgt für ausgezeichnete UV-Beständigkeit und optimalen Durchblick.
- Schützt Fahrer und Beifahrer vor den Elementen.
- Mit entgegengesetzt angebrachter Lippe zum Ablenken des Luftstroms.
- Schnelles und einfaches Anbringen und Abnehmen ohne Werkzeug.

Maverick Trail, Maverick Sport, Maverick Sport MAX

TRANSPARENT

715003657

**GETÖNT**

715005280

**SEITENSPIEGEL**

- Design aus robustem, schwarzem Nylon 6/6 mit beschichteter Aluminiumguss-Halterung.
- Durch doppelte Verstellmöglichkeit (horizontal und vertikal) auf jeden Fahrer einstellbar.
- Konvexe Optik sorgt für optimales Sichtfeld.
- Durch federbelastete Drehzapfen sind die Spiegel vollständig abklappbar.
- Paarweise erhältlich.

Maverick Trail, Maverick Sport, Maverick Sport MAX

715003639

**PANORAMA-MITTELSPIEGEL**

- Konvexer Weitwinkelspiegel.
- Sorgt für bessere Sicht.
- Kann mit oder ohne Dach oder Windabweiser verwendet werden.

Maverick Trail, Maverick Sport, Maverick Sport MAX

715003638

**SPORT-PANORAMA-MITTELSPIEGEL**

- Konvexer Spiegel für weiten Blickwinkel nach hinten.
- Kugelgelenkausführung mit Befestigungsknopf für stabile Befestigung in verschiedenen Winkeln.
- Kann mit oder ohne Dach oder Windabweiser verwendet werden.
- Nicht straßenzulassungsfähig.

Maverick Trail, Maverick Sport, Maverick Sport MAX

715004924



CAN-AM TÜREN

Zusammen mit Ihrem Maverick Sport und Maverick Trail entwickelt.
Komfort, Schutz und großartige Optik, die jeden Trail überstehen.



**PASSGENAUIGKEIT &
KOMPATIBILITÄT**



**QUALITÄT &
ZUVERLÄSSIGKEIT**



**STIL &
VISION**

Zu **100%**
integriert

Bei allen unseren Türen
haben wir für nahtlose
Integration mit Ihrem
Fahrzeug gesorgt.



TÜREN

ZUBEHÖR



WEICHE TÜRELEMENTE OBEN

Mit diesen Fenstern mit Reißverschluss aus robustem, poliertem Vinyl-Verbundmaterial lässt sich das Cockpit schnell öffnen oder schließen.



Bester Schutz vor den Elementen

Can-Am Türen dichten mit einem eng an der Überrollvorrichtung anliegenden Rahmen sicher ab.



Ohne Werkzeug abnehmbar

Nach der Anbringung sind unsere Türen an heißen und sonnigen Tagen leicht abnehmbar.



TRAIL-HALBTÜREN

- Halbtüren aus geformtem Polypropylen, abgestimmt auf das Styling des Fahrzeugs.
- Stahlrahmen für ein hohes Maß an Steifigkeit.
- Ein Muss für zusätzlichen Komfort in der Kabine.
- Halten das Fahrzeug schmal beim Fahren auf engen Wegen.
- Türverkleidung erforderlich zur Vervollständigung Ihres Tür-Bausatzes (separat erhältlich).
- Serienmäßig beim 1000er Basismodell und beim 1000er DPS-Modell.
- Paarweise erhältlich.

Maverick Trail

715004418



TÜRVERKLEIDUNG

- Farblich abgestimmtes Element für die Trail-Halbtüren.
- Benötigt zur Vervollständigung der Trail-Halbtüren (separat erhältlich).
- Paarweise erhältlich.

Maverick Trail

- 715004802 • Weiß
- 715005083 • Sunburst Yellow
- 715006104 • Can-Am Rot **Neu**

SPORT-HALBTÜREN

- Halbtüren aus geformtem Polypropylen, abgestimmt auf das Styling des Fahrzeugs.
- Ein Muss für zusätzlichen Komfort in der Kabine.
- Gekrümmte Form sorgt für mehr Platz in der Kabine.
- Serienmäßig bei allen Maverick Sport Modellen.
- Können an Maverick Trail Modellen angebracht werden, um für mehr Platz in der Kabine zu sorgen.
- Türverkleidung erforderlich zur Vervollständigung Ihres Tür-Bausatzes (separat erhältlich).
- Paarweise erhältlich.

Maverick Trail, Maverick Sport, Maverick Sport MAX

715006217



Neu TÜRVERKLEIDUNG

- Farblich abgestimmtes Element für die Sport-Halbtüren.
- Benötigt zur Vervollständigung der Sport-Halbtüren (separat erhältlich).
- Paarweise erhältlich.

Maverick Trail, Maverick Sport, Maverick Sport MAX

- 715006216 • Carbon Black
- 715006105 • Can-Am Rot

WEICHE TÜRELEMENTE OBEN

- Oberer Segeltuchteil der Türen mit stabilem Stahlrahmen.
- Feste Abdichtung an der Überrollvorrichtung. Schützen Fahrer und Beifahrer vor den Elementen.
- Verwandeln die Halbtüren in Volltüren – für eine vollständig geschlossene Kabine.
- Mit Reißverschluss zu öffnendes Fenster aus poliertem Vinyl-Verbundmaterial für zusätzliche Belüftung.
- An heißen und sonnigen Tagen leicht abnehmbar.
- Muss zur optimalen Abdichtung zusammen mit dem Sportdach verwendet werden.

Maverick Trail, Maverick Sport

- Können am Maverick Trail mit Sport-Halbtüren oder mit den serienmäßigen Halbtüren an Maverick Sport Modellen angebracht werden.
- Nicht kombinierbar mit Trail-Halbtüren oder mit den serienmäßigen Halbtüren bei Maverick Trail Modellen.

715004718

Maverick Sport MAX

- Inklusive Weiche Türelemente oben für die vorderen und hinteren Türen.

715004727

Maverick Trail

- Können nur mit Trail-Halbtüren oder mit den serienmäßigen Halbtüren bei Maverick Trail Modellen angebracht werden.
- Nicht kombinierbar mit Sport-Halbtüren oder mit den serienmäßigen Halbtüren bei Maverick Sport Modellen.

715003620



**KAUF-
EMPFEHLUNG**

Feste Abdichtung am Überrollkäfig. Schützt Fahrer und Beifahrer vor den Elementen.

TÜR-DICHTUNGSSATZ

(Nicht abgebildet)

- Verbessert die Abdichtung der Türen zum Schutz vor den Elementen und sorgt für zusätzlichen Komfort in der Kabine.
- Enthalten im Lieferumfang der weichen, geschlossenen Kabine (Komplettpaket) (715003618).
- Nicht kombinierbar mit Sport-Halbtüren.
- Kombinierbar mit Trail-Halbtüren oder mit den serienmäßigen Halbtüren beim Maverick Trail.

Maverick Trail

715004773

TÜR-KNIEPOLSTER MIT STAURAUUM

- Türpolster mit integriertem Staufach.
- Schützen die Beine von Fahrer und Beifahrer während der Fahrt vor direktem Kontakt mit den Türen.
- Sorgen für mehr Komfort in der Kabine.
- Erfordern Trail-Halbtüren beim 800er Basismodell und 800er DPS-Modell.
- Bieten Stauraum für kleine Gegenstände.
- Paarweise erhältlich.
- Nicht kombinierbar mit Sport-Halbtüren.

Maverick Trail

715003635



TÜR-STAUFACH MIT POLSTERUNG

- Witterungsbeständige Tür-Verstautaschen mit integrierter Polsterung.
- Hält Ihre Ausrüstung während der Fahrt fest und sicher und schützt die Beine von Fahrer und Beifahrer während der Fahrt vor direktem Kontakt mit den Türen.
- Jede Tasche ist als Fach mit einem Fassungsvermögen von 2 l konzipiert und verfügt im Innern auch über Netztaschen.
- Ihre halbstarre Konstruktion macht sie flexibel genug für die Aufnahme unförmiger Lasten.
- Einfache Montage.
- Paarweise erhältlich.
- Taschen können an den serienmäßigen Türen des Maverick Sport oder am Maverick Trail mit Sport-Halbtüren angebracht werden.
- Nicht kombinierbar mit den serienmäßigen Türen beim Maverick Trail oder den Trail-Halbtüren.

Maverick Trail, Maverick Sport, Maverick Sport MAX

715004914



BLEIBEN SIE AUCH
BEI SCHLIMMSTEN
FAHRBEDINGUNGEN
SAUBERER UND
WÄRMER

POLYCARBONAT-HECKFENSTER

- Extrem schlagfestes Polycarbonatfenster.
- Verhindert Rückstau vom Windabweiser und das Eindringen von Staub und Regen, für zusätzlichen Komfort in der Kabine.
- Sportdach (715003659 oder 715004704 für MAX) erforderlich für die Installation.
- Nicht kombinierbar mit Bimini-Dach mit Sonnenblende, Dragonfire Aluminiumdach und Lonestar Racing Aluminiumdach.

Maverick Trail, Maverick Sport, Maverick Sport MAX
715006113



WEICHE RÜCKWAND

- Die kunststoffverstärkte, wetterfeste Rückwand bietet guten Schutz vor den Elementen.
- Aus hochbelastbarem Segeltuch aus UV-beständigem, düsengefärbtem Polyester für ausgezeichnete Verschleiß- und Abriebbeständigkeit.
- Klares Fenster aus poliertem Vinyl-Verbundmaterial.
- Beständig gegen Kälterisse.
- Schnelle und einfache Anbringung an der Überrollvorrichtung.

Maverick Trail, Maverick Sport, Maverick Sport MAX
715005887



WINDSCHOTT HINTEN

- Vollständige Netzabdeckung hinten sorgt für optimalen Windschutz, für zusätzlichen Komfort in der Kabine.
- Schnelle und einfache Anbringung an der Überrollvorrichtung.
- Großes Can-Am Logo.

Maverick Trail, Maverick Sport, Maverick Sport MAX
715003664



KAUF-
EMPFEHLUNG

UNTERBODEN- SCHUTZ AUS PE-HMW

Unser Unterbodenschutz aus Kunststoff gleitet ruckfrei und leise über Hindernisse und sorgt für großartigen Schutz in rauem Gelände. Aus 10 mm dicken, verschleißbeständigem, thermogeformtem hochmolekularem Polyethylen (PE-HMW).

- ✓ Leichter als Aluminium
- ✓ Überlegene Spannungs-
rissbeständigkeit
- ✓ Hohe Schlagfestigkeit

UNTERBODENSCHUTZ

ZUBEHÖR



Bieten Sie Ihrem Maverick Sport oder Maverick Trail das komplette Unterbodenschutzpaket oder bestellen Sie die benötigten Teile einzeln.	Maverick Sport und Maverick Sport MAX					Maverick Trail
	2019		2020		ALLE MODELLE/JAHRE	
	Basis & DPS	X mr	Basis & DPS	X mr & X xc	X rc	
UNTERBODENSCHUTZ AUS PE-HMW – PAKET	Neu 715006348 (außer Max) Neu 715006352 (nur Max)	Neu 715006353	Neu 715006349 (außer Max) Neu 715006351 (nur Max)	Neu 715006350	—	Neu 715006346 (bis 2019) Neu 715006347 (2020)
UNTERBODENSCHUTZ AUS PE-HMW						
① UNTERBODENSCHUTZ VORNE AUS PE-HMW	715004260	715004260	715004260	715004260	(Serienmäßig bei X rc Modellen)	715004260
② DREIECKSLENKERSCHUTZ VORNE AUS PE-HMW	715004270	Neu 715006340	715004270	Neu 715006340	(Serienmäßig bei X rc Modellen)	715003698
③ UNTERBODENSCHUTZ AUS PE-HMW - Erhält die Überrollhöhe.	Neu 715006339	Neu 715006339	Neu 715006273	Neu 715006273	Neu 715006339 (2019) Neu 715006273 (2020)	Neu 715006339 (bis 2019) Neu 715006273 (2020)
④ UNTERBODENSCHUTZ HINTEN AUS PE-HMW	715004261	715004261	715004261	715004261	715004261	715004261
⑤ DREIECKSLENKERSCHUTZ HINTEN AUS PE-HMW	715004271	Neu 715006341	715004271	Neu 715006341	(Serienmäßig bei X rc Modellen)	715003699
⑥ MITTLERER UNTERBODENSCHUTZ AUS PE-HMW	715004272 (nur Max)	—	715004272 (nur Max)	—	—	—

CAN-AM RAMMSCHUTZ

Ausdauernd und durchsetzungsstark – unser Rammschutz ist auf alles vorbereitet.



PASSGENAUIGKEIT &
KOMPATIBILITÄT



QUALITÄT &
ZUVERLÄSSIGKEIT



STIL &
VISION



BESSERER
KORROSIONSSCHUTZ

Can-Am Rammschutz ist mit einer Elektrotauchbeschichtung versehen – für ausgezeichneten Korrosionsschutz innen und außen.



Vorgerüstet für **LEUCHTEN**

Voll integrierte Leuchten-Montageplatte.
Installationsoption für mehrere Leuchten.



Zu **100%**
integriert

Für nahtlose Integration mit Ihrem Maverick Sport und Maverick Trail auf allen Ebenen – Stil, Passgenauigkeit, Optik und Kapazität.



TRAIL-RAMMSCHUTZ VORNE

- Rammschutz vorne aus äußerst stabilem Stahlrohr (3,8 cm Durchmesser).
- Ergänzt den serienmäßigen Rammschutz, für mehr Abdeckung der Fahrzeugfront und wesentlichen Fahrzeugschutz beim Fahren auf Geländewegen.
- Korrosionsschutzschicht innen und außen mit haltbarer Pulverbeschichtung.
- Mit integrierten Montagepunkten für die Anbringung von Scheinwerfern.

Maverick Trail, Maverick Sport, Maverick Sport MAX

- 715003680 • Schwarz
- 715003681 • Sunburst Yellow



TRAIL-RAMMSCHUTZ HINTEN

- Rammschutz hinten aus äußerst stabilem Stahlrohr (3,8 cm Durchmesser).
- Schützt die Karosserie des Fahrzeugs und die Auspuffanlage.
- Korrosionsschutzschicht innen und außen mit haltbarer Pulverbeschichtung.
- Nicht kompatibel mit Fahrzeugen der Klasse T.

Maverick Trail, Maverick Sport, Maverick Sport MAX

- 715003683 • Schwarz
- 715003684 • Sunburst Yellow



KAUF-
EMPFEHLUNG

Korrosionsschutzschicht innen und außen mit haltbarer Pulverbeschichtung.



RAHMEN-
VERSTÄRKUNG
VORNE

ECKENSCHUTZ
VORNE

SCHWELLERSCHUTZ-
ROHRE

ECKENSCHUTZ VORNE

- Aus hochbelastbarem Stahlrohr mit einem Durchmesser von 3,8 cm.
- Korrosionsschutzschicht innen und außen mit haltbarer Pulverbeschichtung.
- Sorgt für zusätzlichen Schutz der vorderen Ecken des Fahrzeugs.
- Für die Anbringung ist der Trail-Rammschutz vorne (715003680/715003681) erforderlich (nicht kombinierbar mit dem Rancher-Rammschutz vorne).
- Paarweise erhältlich.

Maverick Trail, Maverick Sport, Maverick Sport MAX

- 715004912 • Schwarz
- 715005230 • Sunburst Yellow



RAHMENVERSTÄRKUNG VORNE

- Die Rahmenverstärkung aus Stahl ist perfekt auf das Styling des Fahrzeugs abgestimmt.
- Korrosionsschutzschicht innen und außen mit haltbarer Pulverbeschichtung.
- Sorgt für zusätzlichen Schutz, indem das Eindringen großer Gegenstände in den Fahrer-/Beifahrerbereich verhindert wird.
- Die Rohrkonstruktion verbessert durch weniger versperrte Sichtachsen und Verringerung der toten Winkel die Sicht.
- Nicht kombinierbar mit Windabweisern und weichen Türelementen oben.

Maverick Trail, Maverick Sport, Maverick Sport MAX

715003872



RANCHER-RAMMSCHUTZ VORNE

- Äußerst stabiler Rammschutz aus Stahlrohr mit einem Durchmesser von 3,8 cm, perfekt für den Einsatz in Landwirtschaft, Viehzucht und Forstwirtschaft.
- Korrosionsschutzschicht innen und außen mit haltbarer Pulverbeschichtung.
- Sorgt für die Vollabdeckung der Fahrzeugfront und für überlegenen Schutz der Scheinwerfer.
- Abnehmbarer Kühlerschutz ermöglicht die Anbringung von Scheinwerfern.
- Markante Optik.
- Nicht EG-konform.

Maverick Trail, Maverick Sport, Maverick Sport MAX

715004303



RANCHER-RAMMSCHUTZ HINTEN

- Äußerst stabiler Rammschutz aus Stahlrohr mit einem Durchmesser von 3,8 cm, perfekt für den Einsatz in Landwirtschaft, Viehzucht und Forstwirtschaft.
- Korrosionsschutzschicht innen und außen mit haltbarer Pulverbeschichtung.
- Sorgt für die Vollabdeckung des Fahrzeughecks, mit integriertem Heckleuchenschutz.
- Nicht EG-konform.

Maverick Trail, Maverick Sport, Maverick Sport MAX

715004304





HECKLEUCHTENSCHUTZ

TRAIL-RAMMSCHUTZ
HINTEN
S. 24

SCHWELLERSCHUTZROHRE

- Aus äußerst stabilem Stahlrohr mit einem Durchmesser von 3,8 cm.
- Korrosionsschutzschicht innen und außen mit haltbarer Pulverbeschichtung.
- Schützen die Schweller und den Unterboden des Fahrzeugs vor großen Hindernissen.
- Paarweise erhältlich.

Maverick Trail, Maverick Sport
(außer X rc)

- 715003689 • Schwarz
- 715005228 • Sunburst Yellow

Maverick Sport MAX

- 715004754 • Schwarz



HECKLEUCHTENSCHUTZ

- Korrosionsschutzschicht mit haltbarer Pulverbeschichtung.
- Robuste Ausführung, markante Optik.
- Paarweise erhältlich.
- Nicht EG-konform.

Maverick Trail, Maverick Sport,
Maverick Sport MAX

715003692



KOTFLÜGEL- VERBREITERUNGEN 51 MM

- Extrabreite Kotflügelverbreiterungen aus Polypropylen-Spritzguss.
- Halten Schlamm und Schmutz vom Fahrzeug fern.
- Schnell und einfach anzubringen.
- Beinhaltet die vorderen und hinteren Kotflügelverbreiterungen, Montageteile und die zusätzlichen Kotflügelverbreiterungen hinten (715004404).
- Sorgen für eine um 8,9 cm größere Gesamtbreite des Fahrzeugs.

Maverick Trail

715004958



ZUSÄTZLICHE KOTFLÜGELVERBREITERUNGEN HINTEN

- Helfen, die Heckleuchte von Schmutz und Schlamm frei zu halten, um die Sichtbarkeit zu erhalten. Können bei Maverick Sport Modellen mit Kotflügelverbreiterungen 51 mm (715003625) oder mit den serienmäßigen Kotflügelverbreiterungen angebracht werden, um Schlamm und Schmutz von der Ladefläche fernzuhalten.
- Aus Polypropylen-Spritzguss für optimale Passgenauigkeit.
- Paarweise erhältlich.
- Gehören zum Lieferumfang der Kotflügelverbreiterungen 51 mm (715004958) und der zusätzlichen Kotflügelverbreiterungen (715004462).

Maverick Trail, Maverick Sport,
Maverick Sport MAX

715004404





KOTFLÜGELVERBREITERUNGEN 76 MM

KOTFLÜGELVERBREITERUNGEN 76 MM

- Kotflügelverbreiterungen aus Polypropylen-Spritzguss.
- Halten Schlamm und Schmutz vom Fahrzeug fern.
- Schnell und einfach anzubringen.
- Vordere und hintere Kotflügelverbreiterungen sowie Montageteile inklusive.
- Sorgen bei Anbringung an Maverick Trail Modellen für eine um um 15,3 cm größere Gesamtbreite des Fahrzeugs.
- Serienmäßig bei Maverick Sport Modellen.

Maverick Trail, Maverick Sport, Maverick Sport Max

715004959

ZUSÄTZLICHE KOTFLÜGELVERBREITERUNGEN

- Diese besonders großen, zusätzlichen Kotflügelverbreiterungen verhindern, dass Sie oder Ihr Fahrzeug während der Fahrt von hochgeschleudertem Geröll getroffen werden. Sie beinhalten auch zusätzliche Kotflügelverbreiterungen hinten (715004404) für zusätzlichen Schutz vor Schlamm/Schnee, insbesondere beim Fahren mit Raupensystemen.
- Aus Polypropylen-Spritzguss für optimale Passgenauigkeit.
- Nicht kombinierbar mit Kotflügelverbreiterungen 51 mm.
- Set enthält Verbreiterungen für vorne und hinten.
- Für Maverick Trail, müssen mit Kotflügelverbreiterungen 76 mm (715004959) verwendet werden.
- Serienmäßig bei Maverick Sport X mr Modellen.

Maverick Trail, Maverick Sport, Maverick Sport MAX

715004462



KÜHLERSCHUTZ

- Perforierte Metallabschirmung zur Montage vor der Kühlerfront. Schützt den Kühler vor Steinen und Ästen.
- Nicht für den Wintereinsatz empfohlen.

Maverick Trail, Maverick Sport, Maverick Sport MAX

715003700

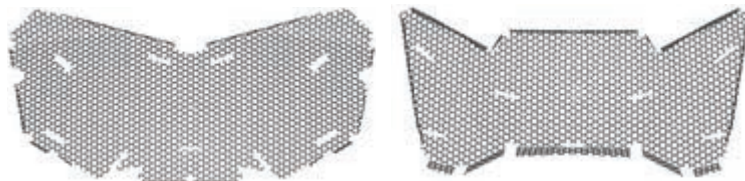

LONESTAR RACING
RAHMENVERSTÄRKUNG
VORNE
S. 29

LONESTAR RACING
SCHWELLERSCHUTZROHRE
S. 29



SPITZENLEISTUNG SAH NOCH NIEMALS SO HEISS AUS

Für den Rennsport gemacht und bekannt wegen seiner Robustheit und seines Stils – Lonestar Racing Zubehör schlägt sich genau so tapfer wie Sie.

LONESTAR RACING
RAMMSCHUTZ
VORNE

LONESTAR RACING RAMMSCHUTZ VORNE

- Diese stylischen, den Robustheitsstandards der Marke Lonestar Racing entsprechenden Zubehörartikel speziell für den Rennsport werden Ihr Fahrzeug auch optisch ungemein aufwerten.
- 3,8 cm-Stahlrohrkonstruktion mit haltbarer Pulverbeschichtung.
- Endkappe im Billet-Stil mit Lonestar Racing Logo.
- Kombinierbar mit Seilwinden mit Synthetikseil und Gussseilführung.

Maverick Trail, Maverick Sport, Maverick Sport MAX

- 715005131 • Schwarz
- 715004871 • Can-Am Rot

LONESTAR RACING RAMMSCHUTZ HINTEN

- Diese stylischen, den Robustheitsstandards der Marke Lonestar Racing entsprechenden Zubehörartikel speziell für den Rennsport werden Ihr Fahrzeug auch optisch ungemein aufwerten.
- 3,8 cm-Stahlrohrkonstruktion mit haltbarer Pulverbeschichtung.
- Endkappe im Billet-Stil mit Lonestar Racing Logo.
- Sorgt für zusätzlichen Schutz des Fahrzeughecks und der Auspuffanlage bei extremen Fahrbedingungen.

Maverick Trail, Maverick Sport, Maverick Sport MAX

- 715005133 • Schwarz
- 715004873 • Can-Am Rot



Manche der abgebildeten Produkte sind in Ihrem Land möglicherweise nicht erhältlich oder zugelassen. Näheres zur Situation in Ihrer Region erfahren Sie bei Ihrem BRP-Händler.

LONESTAR RACING RAHMENVERSTÄRKUNG VORNE

- Diese stylischen, den Robustheitsstandards der Marke Lonestar Racing entsprechenden Zubehörartikel speziell für den Rennsport werden Ihr Fahrzeug auch optisch ungemein aufwerten.
- 3,8 cm-Stahlrohrkonstruktion mit haltbarer Pulverbeschichtung.
- Bietet zusätzlichen Schutz für Fahrer und Beifahrer.
- Kombinierbar mit dem Lonestar Racing Aluminiumdach.
- Nicht kombinierbar mit Windabweisern, dem Bimini-Dach mit Sonnenblende und dem Sportdach.

Maverick Trail, Maverick Sport, Maverick Sport MAX

- 715005132 • Schwarz
- 715004872 • Can-Am Rot



LONESTAR RACING RAHMENVERSTÄRKUNG HINTEN

- Diese stylischen, den Robustheitsstandards der Marke Lonestar Racing entsprechenden Zubehörartikel speziell für den Rennsport werden Ihr Fahrzeug auch optisch ungemein aufwerten.

- 3,8 cm-Stahlrohrkonstruktion mit haltbarer Pulverbeschichtung.
- Bietet zusätzlichen Schutz für Fahrer und Beifahrer.
- Nicht kombinierbar mit Sportdach, Rückwänden und Heckfenstern, ATV-Gepäckabdeckung.

Maverick Trail, Maverick Sport, nicht kombinierbar mit S&B Partikelabscheider

- 715005134 • Schwarz
- 715004874 • Can-Am Rot

Maverick Trail, Maverick Sport, kombinierbar mit S&B Partikelabscheider

- (Nicht abgebildet)
- 715005413 • Schwarz
- 715005414 • Can-Am Rot*

Maverick Sport MAX, kombinierbar mit S&B Partikelabscheider

- 715005420 • Schwarz
- 715005421 • Can-Am Rot



715004874



715005420

LONESTAR RACING SCHWELLERSCHUTZROHRE

- Diese stylischen, den Robustheitsstandards der Marke Lonestar Racing entsprechenden Zubehörartikel speziell für den Rennsport werden Ihr Fahrzeug auch optisch ungemein aufwerten.
- 3,8 cm-Stahlrohrkonstruktion mit haltbarer Pulverbeschichtung, ausgesteift mit einem 3 mm-Aluminiumblech.
- Endkappe im Billet-Stil mit Lonestar Racing Logo.
- Schützen die Seiten des Fahrzeugs vor großen Hindernissen.
- Paarweise erhältlich.

Maverick Trail, Maverick Sport (außer X rc)

- 715005135 • Schwarz
- 715004875 • Can-Am Rot

Maverick Sport MAX

- 715004893 • Can-Am Rot



715005135



715004893

LONESTAR RACING ERSATZ-REIFENHALTERUNG

- Für Rennsport-Enthusiasten konzipiert, die wissen, dass ein Profi immer einen Plan B zur Hand hat.
- Hält das Rad sicher und fest, wie holprig der Trail auch sein mag.
- 3,8 cm-Stahlrohrkonstruktion mit haltbarer Pulverbeschichtung.
- Einfache Anbringung an der Überrollvorrichtung durch Anschrauben.
- Für die Unterbringung von Reifen bis zu einer Größe von 27".
- Rad nicht enthalten.
- Nicht kombinierbar mit ATV-Gepäckabdeckung, fester Heckklappe, LinQ Gepäckablage und LinQ Gepäckträgeraufsatz.
- Nicht kombinierbar mit dem LinQ Schwenkträger.

Maverick Trail, Maverick Sport, Maverick Sport MAX

- 715005136 • Schwarz
- 715004876 • Can-Am Rot



LONESTAR RACING KENNZEICHEN

- Mit seinem Rennsportauftritt in der Lonestar Tradition des Fahrens auf Wettkampfniveau wird dieses Kennzeichen Ihr Fahrzeug als Sieger kenntlich machen.
- Beinhaltet einen Satz robuster Aluminium-Kennzeichen.
- Erstellen Sie Ihren personalisierten Kennzeichen-Aufkleber über SCS Unlimited.
- Nicht kombinierbar mit der ATV-Gepäckabdeckung.

Maverick Trail, Maverick Sport, Maverick Sport MAX

715004878





ROBUST GENUG FÜR JEDEN TRAIL

Klare Linienführung und Durchhaltevermögen – DragonFire Zubehör ist auf Ihr Can-Am abgestimmt und macht es noch leistungsfähiger.

DRAGONFIRE
SCHWELLER-
SCHUTZROHRE
S. 31

DRAGONFIRE
RAMMSCHUTZ
VORNE

DRAGONFIRE RAMMSCHUTZ VORNE

- Aus Stahlrohr mit 3,8 cm Durchmesser, mit langlebiger Pulverbeschichtung und verstärkt mit einer 2,3 mm dicken Stahlplatte.
- Bietet zusätzlichen Schutz für Ihr Fahrzeug.
- Windschnittige Linienführung abgestimmt auf die Karosserie Ihres Fahrzeugs – sorgt für eine enorme Aufwertung der gesamten Fahrzeugoptik

Maverick Trail, Maverick Sport, Maverick Sport MAX

■ 715004456 • Can-Am Rot

■ 715005128 • Schwarz

- Lässt sich perfekt mit dem DragonFire Exo-Rahmen vorne kombinieren.
- Endkappen im Billet-Stil mit DragonFire Logo.
- Nicht kombinierbar mit der Anhängervorrichtung vorn.
- Beinhaltet Halterungen für Montage von Zusatzbeleuchtung.

DRAGONFIRE RAMMSCHUTZ HINTEN

- Aus Stahlrohr mit 3,8 cm Durchmesser, mit langlebiger Pulverbeschichtung und verstärkt mit einer 2,3 mm dicken Stahlplatte.
- Bietet zusätzlichen Schutz für Ihr Fahrzeug.
- Windschnittige Linienführung abgestimmt auf die Karosserie Ihres Fahrzeugs – sorgt für eine enorme Aufwertung der gesamten Fahrzeugoptik
- Endkappen im Billet-Stil mit DragonFire Logo.

Maverick Trail, Maverick Sport, Maverick Sport MAX

■ 715004457 • Can-Am Rot

■ 715005129 • Schwarz



Manche der abgebildeten Produkte sind in Ihrem Land möglicherweise nicht erhältlich oder zugelassen. Näheres zur Situation in Ihrer Region erfahren Sie bei Ihrem BRP-Händler.



**DRAGONFIRE
ERSATZREIFEN-
HALTERUNG**

**DRAGONFIRE
RAMMSCHUTZ
HINTEN
S. 30**

DRAGONFIRE RAHMENVERSTÄRKUNG VORNE

- 3,2 cm-Stahlrohrkonstruktion mit haltbarer Pulverbeschichtung.
- Bietet zusätzlichen Schutz für Fahrer und Beifahrer.
- Einzigartige Konzeption mit mittig angeordnetem Oberteil, um Auswirkungen auf die Sicht zu minimieren.
- Windschnittige Linienführung abgestimmt auf die Karosserie Ihres Fahrzeugs – sorgt für eine enorme Aufwertung der gesamten Fahrzeugoptik.
- Mit allen Polycarbonat-Windabweisern kombinierbar.
- Nicht kombinierbar mit Bimini-Dach und Sportdach sowie mit Glas-Windabweisern.

Maverick Trail, Maverick Sport, Maverick Sport MAX

- 715004455 • Can-Am Rot
- 715005126 • Schwarz



DRAGONFIRE EXO-RAHMEN VORNE

- Aus Stahlrohr mit 3,8 cm Durchmesser, mit langlebiger Pulverbeschichtung.
- Bietet umfassenden Schutz der Frontpartie sowie der vorderen Ecken und der Seitenbereiche der Karosserie.
- Windschnittige Linienführung abgestimmt auf die Karosserie Ihres Fahrzeugs – sorgt für eine enorme Aufwertung der gesamten Fahrzeugoptik.
- DragonFire Rammschutz vorne (715004456/715005128) erforderlich für Anbringung.
- Paarweise erhältlich.

Maverick Trail, Maverick Sport, Maverick Sport MAX

- 715004801 • Can-Am Rot
- 715005127 • Schwarz



DRAGONFIRE SCHWELLERSCHUTZROHRE

- Aus Stahlrohr mit 3,2 cm Durchmesser, mit langlebiger Pulverbeschichtung.
- Windschnittige Linienführung abgestimmt auf die Karosserie Ihres Fahrzeugs – sorgt für eine enorme Aufwertung der gesamten Fahrzeugoptik
- Schützen den Unterboden des Fahrzeugs, mit minimalen Auswirkungen auf die Bodenfreiheit.
- 2,3 mm dickes Stahlblech umfasst die Fahrzeugunterseite für zusätzlichen Seitenschutz.
- Paarweise erhältlich.

Maverick Trail, Maverick Sport (außer X.rc) Maverick Sport MAX

- 715003690 • Can-Am Rot
- 715005160 • Schwarz
- 715005130 • Schwarz



DRAGONFIRE ERSATZREIFENHALTERUNG

- Aus Stahlrohr mit 3,8 cm Durchmesser, mit langlebiger Pulverbeschichtung.
- Windschnittige Linienführung abgestimmt auf die Karosserie Ihres Fahrzeugs – sorgt für eine enorme Aufwertung der gesamten Fahrzeugoptik
- Einfach anzubringende Ersatzreifenhalterung zur Montage an der Überrollvorrichtung.
- Kann Reifen bis zu einem Durchmesser von 28" aufnehmen (ohne Felge).
- Verwendet das Standard-Radbolzenmuster für die Montage der Felge.
- Nicht kombinierbar mit LinQ Schwenkträger (715004708), ATV-Gepäckabdeckung, Befestigungsschiene für Ausrüstung und auf der Ladefläche montiertem LinQ Zubehör.

Maverick Trail, Maverick Sport, Maverick Sport MAX

- 715004443 • Can-Am Rot
- 715005125 • Schwarz





DIESE DURCH DEN RENNSPORT INSPIRIERTEN, FÜR 4-PUNKT-GURTE VORBEREITETEN SITZE SIND FÜR KOMFORT UND STABILITÄT KONZIPIERT: SIE STÜTZEN UND SCHÜTZEN FAHRER – FÜR MEHR GLEICHGEWICHT, ERHÖHTE KONZENTRATION UND KOMFORT IN ANSPRUCHSVOLLEM GELÄNDE.

BEARD SITZE GEFEDERT

- Sitze mit besonders hochwertiger Federung für Fahrer- und Beifahrersitz.
- Speziell für Side-by-Side-Fahrzeuge konzipiert.
- Ermöglichen für Fahrer und Beifahrer eine großartige Sitzhaltung bei intensiven Fahrbedingungen.
- Sorgen für ein Höchstmaß an Abstützung, was zu unvergleichlichem Komfort und überlegener Stabilität führt.
- Hergestellt aus einem starren Schweißrahmen aus Stahl, der mit Formschaumstoff überzogen ist. Mit individuellem Bezug aus hochwertigem, seewasserfestem, schimmelresistentem Vinyl, das allen Einsatzbedingungen gewachsen ist und nicht ausbleicht.
- Verbessern den Rennsportauftritt des Fahrzeugs.
- Keine zusätzlichen Sitzhalterungen erforderlich.
- Paarweise erhältlich.

Maverick Trail, Maverick Sport, Maverick Sport MAX (nur Rücksitze beim Modell MAX)

- 715004459 • Schwarz
- 715004460 • Can-Am Rot

Maverick Sport MAX (Vordersitze)

- 715004894 • Schwarz
- 715004895 • Can-Am Rot



VIERPUNKT-GURT

- Im Falle eines Unfalls absorbiert die exklusive gesteuerte Verzögerungsvorrichtung (zum Patent angemeldet) zusätzliche Energie.
- Für ein Maximum an Fahrkomfort konzipiert.
- Einfaches An- und Abgurten mit einem Klick.
- Nicht EG-konform.
- ROHVA-konform.
- 4-Punkt-Gurtstange erforderlich für Vordersitz bei MAX-Modellen.

Maverick Trail, Maverick Sport, Maverick Sport MAX

- 715004234 • Fahrer
- 715004235 • Beifahrer



4-PUNKT-GURTSTANGE

- Ermöglicht Ihnen die Anbringung von 4-Punkt-Gurten am vorderen Beifahrer- und am Fahrersitz eines Maverick Sport Max.
- Wenn die 4-Punkt-Gurtstange installiert ist, müssen 4-Punkt-Gurte sowohl für den Fahrersitz als auch für den vorderen Beifahrersitz angebracht werden.

Maverick Sport MAX

715004847



SCHULTERPOLSTER FÜR SICHERHEITSGURT

- Sorgen für zusätzlichen Fahrkomfort, indem sie das Scheuern des Sicherheitsgurts auf Nacken und Schulter vermeiden.
- Geeignet für serienmäßige 3-Punkt-Sicherheitsgurte.
- Einfache Anbringung mit Klettverschlüssen.
- Mit Can-Am Logo.
- Paarweise für Fahrer und Beifahrer erhältlich.

Maverick Trail, Maverick Sport, Maverick Sport MAX

715002894



GEPÄCK PROBLEMLOS ANBRINGEN UND ABNEHMEN

Das exklusiv bei BRP erhältliche LinQ System ist ein werkzeugloses System – für die Anbringung von Zubehör praktisch im Handumdrehen. LinQ Zubehör lässt sich schnell und einfach anbringen und abnehmen, um Ihre Maschine für die jeweilige Situation anzupassen.



PASSGENAUIGKEIT &
KOMPATIBILITÄT



QUALITÄT &
ZUVERLÄSSIGKEIT



STIL &
VISION



OHNE WERKZEUG

LinQ Befestigungsvorrichtungen drehen – und los geht's!



IHR ABENTEUER, MIT DER RICHTIGEN AUSRÜSTUNG

LinQ Gepäckboxen, Gepäckträgeraufsätze, Taschen, Körbe und Gerätehalterungen lassen sich für Ihre nächste anspruchsvolle Fahrt schnell befestigen.

ARTEN VON LinQ ZUBEHÖR

- **LinQ** Zubehör mit 16"-Basis wird mit LinQ Ankern im Abstand von 16" montiert – ideal für Can-Am ATVs und SSVs, Sea-Doo Jetboote und Ski-Doo Motorschlitten.
- **LinQ** Zubehör mit 36"-Basis wird überwiegend als Teil von LinQ Gepäckträgern für Can-Am Geländefahrzeuge verwendet.

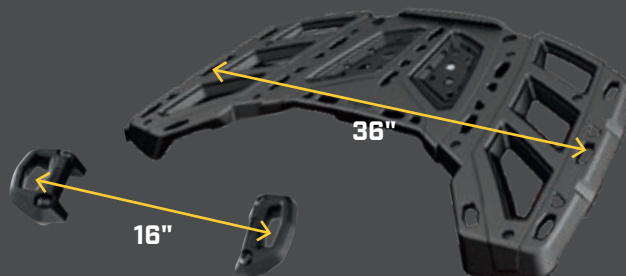

LINQ SYSTEM™ ZUBEHÖR

- Kein Werkzeug erforderlich: Zubehör schnell von Hand anbringen und abnehmen
- Statten Sie Ihr Can-Am im Nullkommanichts für spezielle Aufgaben aus
- Robustes Montagesystem, das dem rauesten Gelände gewachsen ist

Anbringungsort und -voraussetzungen

Serienmäßige Transportbox des Fahrzeugs



Basis für Beifahrersitz



LinQ-Gepäckablage
715003702



Schwenkbarer LinQ Gepäckträger
715004708



Adventure Dachgepäckträger
715004095



LinQ ZUBEHÖR MIT 16"-BASIS S. 35

- Montage der LinQ Anker mit einem Mittenabstand von 16".
- Geringere Belastbarkeit als das LinQ Zubehör für die 36"-Basis.
- Zur Verwendung an Can-Am ATVs und SSVs, Sea-Doo Jetbooten und Ski-Doo Motorschlitten.



LinQ 16 L-KÜHLBOX
295100698

LinQ Ankerset
860201806
+
LinQ Anker-
Installations-
bausatz
715004461

LinQ Ankerset
860201806



LinQ WERKZEUGBOX
715004301



LinQ 21 L-TASCHE IN HALBHARTSCHALENAUSFÜHRUNG
860201740

LinQ Anker-
Installations-
bausatz
715004461

LinQ Ankerset
für Beifahrersitz
715003951

Nicht kompatibel

LinQ Anker-
Adaptersatz
715004960

Keine weiteren
Anforderungen



LinQ 17 L-SPORTTASCHE
860201678



Neu! WASSERDICHTER LinQ TASCHE
715002875

LinQ ZUBEHÖR MIT 36"-BASIS S. 36-37

- Montage an LinQ Gepäckträgern, die häufig an Can-Am Geländefahrzeugen angebracht werden.
- Höhere Belastbarkeit als das LinQ Zubehör für die 16"-Basis.
- Einsatz beschränkt auf Can-Am ORV Geländefahrzeuge.



LinQ 45 L-TRANSPORTBOX
715003879



LinQ 86 L-GEPÄCKBOX
715004923



LinQ 124 L-GEPÄCKBOX
715001747



LinQ 43 L-AUDIO-TRANSPORTBOX
715003018

Nicht kompatibel

Nicht kompatibel

Keine weiteren
Anforderungen

Keine weiteren
Anforderungen

Nicht kompatibel



LinQ 30 L-KÜHLBOX
715004778 • Schwarz / 715004698 • Grau

Nicht kompatibel



LinQ PREMIUM-VERSTAUTASCHE VON OGIO
715002923 • Schwarz / 715003248 • Camo



LinQ SCHWERLASTKORB
715001215

Keine weiteren
Anforderungen



FLACHER LinQ KORB
715004282

LinQ GEPÄCKTRÄGER UND HALTERUNGEN S. 42



LinQ WERKZEUGHALTER
715003059

Keine weiteren
Anforderungen (bei
Montage an den
Seitenwänden)

Keine weiteren
Anforderungen

Nicht kompatibel

Keine weiteren
Anforderungen

Anbringung an
Seitenwand:
LinQ Adapter
715003058



LinQ ZUBEHÖR MIT 16"-BASIS

LinQ 16 L-KÜHLBOX

- Im Schlegelgussverfahren gefertigte Konstruktion für außergewöhnliche Steifigkeit und Langlebigkeit.
- Hochwertige Schaumstoffisolierung für optimale Eisrückhaltung.
- Für den Einsatz in Salzwasser seewassertauglich ausgerüstet.
- Anbringungsort und -voraussetzungen sind der Tabelle zu entnehmen.

Maverick Trail, Maverick Sport, Maverick Sport MAX
295100698



KAUF-
EMPFEHLUNG

Eine der vielseitigsten und beliebtesten Kühlboxen auf dem Markt, für den anspruchsvollen Einsatz.

LinQ WERKZEUGBOX

- Hochpräzise HDPE-Spritzgusskonstruktion sorgt für Steifigkeit und Langlebigkeit.
- Maximal 19 Liter Fassungsvermögen.
- Wetterfeste, abgedichtete und abschließbare Abdeckung.
- Inklusive LinQ Gepäck-Basisset (860201806).
- Für den Einsatz in Salzwasser seewassertauglich ausgerüstet.
- Anbringungsort und -voraussetzungen sind der Tabelle zu entnehmen.

Maverick Trail, Maverick Sport, Maverick Sport MAX
715004301



LinQ 21 L-TASCHE IN HALBHARTSCHALENAUSFÜHRUNG

- Erweiterbare Tasche in Halbhartschalen-Ausführung.
- 21 l Fassungsvermögen.
- Inklusive LinQ Gepäck-Basisset (860201806).
- Anbringungsort und -voraussetzungen sind der Tabelle zu entnehmen.

Maverick Trail, Maverick Sport, Maverick Sport MAX
860201740



Neu LinQ 17 L-SPORTTASCHE

- 17 l Fassungsvermögen.
- Starrer Boden, halbstarres Oberteil.
- Anbringungsort und -voraussetzungen sind der Tabelle zu entnehmen.

Maverick Trail, Maverick Sport, Maverick Sport MAX
860201678



Neu WASSERDICHTELinQ TASCHE

- Komplett wasserdichte Roll-Top-Tasche für die sichere Unterbringung Ihrer Ausrüstung.
- Mit LinQ Befestigung und äußerst stabilem, starrem Kunststoffboden.
- Aufbewahrungslösung mit großem Fassungsvermögen (40 l).
- Boden mit Schaumstofffutter für zusätzlichen Schutz der Ausrüstung.
- Integrierter Handgriff für problemlosen Transport zum/vom Fahrzeug.
- Inklusive LinQ Gepäck-Basisset (860201806).
- Für den Einsatz in Salzwasser seewassertauglich ausgerüstet.
- Anbringungsort und -voraussetzungen sind der Tabelle zu entnehmen.

Maverick Trail, Maverick Sport, Maverick Sport MAX
715002875



LinQ BASISSET FÜR BEIFAHRERSITZ

- LinQ Basisset, das am Rahmen des Beifahrersitzes unter dem unteren Sitzpolster montiert wird.
- Ermöglicht die Anbringung von kompatibelem LinQ Zubehör innerhalb der Kabine.
- Das Sitzpolster des Beifahrersitzes kann bei Nichtbenutzung wieder über dem LinQ Basisset angebracht werden.

Maverick Trail, Maverick Sport, Maverick Sport MAX
715003951



LinQ GEPÄCK-BASISSET

- Ermöglicht die Anbringung von kompatibelem LinQ Zubehör.
- Beinhaltet: 2x LinQ Gepäck-Basis und Montageteile.

Maverick Trail, Maverick Sport, Maverick Sport MAX
860201806



LinQ BASIS-INSTALLATIONSBAUSATZ

- (Nicht abgebildet)
- Erforderlich für die Installation des LinQ Gepäck-Basissets in der Transportbox.

Maverick Trail, Maverick Sport, Maverick Sport MAX
715004461

LinQ ERSATZTEIL

- Paarweise erhältlich.
- Maverick Trail, Maverick Sport, Maverick Sport MAX**
715001707



Neu LinQ ANKER-ADAPTERSATZ

- Ermöglicht die Anbringung von LinQ Zubehör mit 16"-Basis auf LinQ Gepäckträgern.
- Ohne Werkzeug anzubringen und abzunehmen.
- Für die Anbringung ist der LinQ Schwenkträger (715004708) erforderlich.

Maverick Trail, Maverick Sport, Maverick Sport MAX
715004960





LINQ ZUBEHÖR MIT 36"-BASIS

LinQ 45-L-TRANSPORTBOX

- Mit LinQ Befestigung für problemloses Anbringen und Abnehmen.
- Hält die Ladung während der Fahrt sicher.
- Anbringungsort und -voraussetzungen sind der Tabelle zu entnehmen.

Maverick Trail, Maverick Sport, Maverick Sport MAX

715003879



LinQ 86 L-GEPÄCKBOX

- Mit LinQ Befestigung für problemloses Anbringen und Abnehmen.
- Abschließbar und witterungsbeständig.

Maverick Trail, Maverick Sport, Maverick Sport MAX

715004923



- Hält die Ladung während der Fahrt sicher.
- Anbringungsort und -voraussetzungen sind der Tabelle zu entnehmen.

LinQ 124 L-GEPÄCKBOX

- Die mit dem LinQ System ausgestattete hintere Gepäckbox lässt sich sekundenschnell anbringen und abnehmen.
- 124 l Fassungsvermögen mit hindernisfreiem Platz für maximalen Stauraum und Zugriff auf den Innenbereich.
- Hergestellt aus Spritzguss-Polyethylen, an entscheidenden Stellen doppelwandig.
- Der vollständig abgedichtete Deckel schützt Ihr Eigentum vor Staub, Feuchtigkeit und den Elementen.
- Verkleidungen für die Gepäckbox in vielen Farben erhältlich, zur Abstimmung auf Ihr Fahrzeug (separat erhältlich).
- Anbringungsort und -voraussetzungen sind der Tabelle zu entnehmen.

Maverick Trail, Maverick Sport, Maverick Sport MAX

715001747 • Schwarz
(Rückleuchte enthalten)

Europäische Version (EG-konform)

715001748 (Keine Rückleuchte)



VERKLEIDUNGEN FÜR LINQ 124 L-GEPÄCKBOX

- Farblich auf Ihr Fahrzeug abgestimmte Verkleidungen für die LinQ 124 L-Gepäckbox.

Maverick Trail, Maverick Sport, Maverick Sport MAX

715001391 • Schwarz

715001392 • Gelb

715001395 • Viper Red

715002481 • Weiß

715002480 • Hellgrau

715002984 • Octane Blue

715002985 • Manta Green

715002986 • Can-Am Rot

715006119 • Orange Crush **Neu**

715006120 • Squadron Green **Neu**

Europäische Version (EG-konform)

- Keine Rückleuchte

715001397 • Schwarz

715001398 • Gelb

715002482 • Hellgrau

715002483 • Weiß

715006121 • Can-Am Rot

715006122 • Manta Green

715006123 • Orange Crush

715006124 • Viper Red



LinQ 43 L-AUDIO-TRANSPORTBOX

- Eine preisgünstige und schnelle Lösung, um auf Ihrer nächsten Fahrt Musik und Stauraum zu haben.
- Die Anbringung im Heckbereich erfordert keinen Platz in der Kabine und ermöglicht Hörgenuss bei mittleren Geschwindigkeiten.
- Lässt sich problemlos anbringen und abnehmen, so dass Sie Ihr Gepäck gut geschützt und sicher unterbringen/transportieren können.
- Bedienfeld mit Hintergrundbeleuchtung perfekt für Nachtfahrten geeignet.
- Wasserbeständige Lautsprecher.
- Der Bluetooth-fähige Empfänger und die 16,5 cm-Lautsprecher sind verdeckt montiert und in die Abdeckung integriert.
- Die automatische Abschaltfunktion schützt Ihre Batterie, indem das System nach 10 Minuten Nichtbenutzung abgeschaltet wird.
- Anbringungsort und -voraussetzungen sind der Tabelle zu entnehmen.

**Maverick Trail,
Maverick Sport,
Maverick Sport MAX**

715003018



LinQ 30 L-KÜHLBOX

- Lässt sich ohne Änderungen am Fahrzeug anbringen.
- Mit LinQ Befestigung für problemloses Anbringen und Abnehmen.
- Die im Schleudergussverfahren gefertigte Konstruktion wartet mit außergewöhnlicher Steifigkeit und Langlebigkeit auf.
- Hochwertige Schaumstoffisolierung für optimale Eisrückhaltung.
- Schutz von Lebensmitteln durch integriertes, vollständig herausnehmbares Fach.
- Robuste Gummiverriegelungen halten die Abdeckung fest verschlossen.
- Witterungsbeständig.
- Praktischer Ablassstopfen.
- Anbringungsort und -voraussetzungen sind der Tabelle zu entnehmen.

Maverick Trail, Maverick Sport, Maverick Sport MAX

■ 715004698 • Grau
■ 715004778 • Schwarz



LinQ PREMIUM-VERSTAUTASCHE VON OGIO

- Anbringung ohne Werkzeuge dank LinQ System.
- 65 l-Gepäcktasche in Halbhartschalenausführung – ideal, um darin alles Benötigte auf Ihrem Fahrzeug zu transportieren.
- Verschluss mit Schnalle und elastischen Gurten, mit Gummidichtung zum Schutz vor eindringendem Staub.
- 3-teiliger Deckel für teilweisen oder vollständigen Zugriff auf Ihre Tasche.
- Trennelemente im Inneren für optimale Organisation des Tascheninhalts.
- Für die Anbringung ist die LinQ Gepäckablage (715003702) oder der LinQ Schwenkträger (715004708) erforderlich.
- Anbringungsort und -voraussetzungen sind der Tabelle zu entnehmen.

Maverick Trail, Maverick Sport, Maverick Sport MAX

■ 715002923 • Schwarz Country Camo
■ 715003248 • Mossy Oak Break-Up



Trennelemente im Inneren für optimale Organisation des Tascheninhalts

LinQ SCHWERLASTKORB

- Aus hochfestem, niedriglegiertem Stahl.
- Mit LinQ Befestigung für problemloses Anbringen und Abnehmen.
- Anbringungsort und -voraussetzungen sind der Tabelle zu entnehmen.

Maverick Trail, Maverick Sport, Maverick Sport MAX

715001215



FLACHER LinQ KORB

- Flacher, offener Korb zur Vergrößerung des Laderaums.
- Perfekt für einfachen Zugriff auf Werkzeug, Seile, Seilwinden- und Räumschildzubehör.
- Mehrere Befestigungspunkte für Verzurr- oder Spanngurte.
- Aus schlagfestem, spritzgegossenem Polypropylen.
- Anbringungsort und -voraussetzungen sind der Tabelle zu entnehmen.

**Maverick Trail, Maverick Sport,
Maverick Sport MAX**

715004282



GEBEN SIE IHREM
CAN-AM DIE
LADEKAPAZITÄT ZUR
BEFÖRDERUNG IHRER
LAST – ÜBERALL HIN

ATV-GEPÄCK-
ABDECKUNG

ATV-GEPÄCKABDECKUNG

- Verwandelt Ihren hinteren Laderaum in eine vollständig geschlossene und wetterfeste Gepäckbox, ähnlich wie im Automobilbereich.
- Mit Gasfeder zum leichteren Öffnen.
- Integrierter Montagepunkt im Inneren der Gepäckabdeckung für Beleuchtung für Fahrzeughimmel (715002455) (separat erhältlich).
- Die im Schlegelgussverfahren gefertigte Konstruktion wartet mit außergewöhnlicher Steifigkeit auf.
- LinQ Zubehör kann auf oder im Inneren der Gepäckabdeckung angebracht werden.
- Für die Anbringung an der Gepäckabdeckung ist das LinQ Gepäck-Basisset (860201806) erforderlich.

Maverick Trail, Maverick Sport, Maverick Sport MAX
715003701



KAUF-
EMPFEHLUNG

Verwandelt Ihr Fahrzeug, indem ein vollständig geschlossener, wetterfester Laderaum entsteht.

FESTE HECKKLAPPE

- Im Schlegelgussverfahren gefertigte Konstruktion mit hoher Steifigkeit.
- Umschließt perfekt die hintere Gepäcköffnung und trägt so dazu bei, dass das Gepäck sicher an Ort und Stelle gehalten wird.
- Auf das Styling des Fahrzeugs abgestimmt.

Maverick Trail, Maverick Sport, Maverick Sport MAX
715004357





ÜBERKOPF-VERSTAUTASCHEN

- Witterungsbeständige Taschen, halten Ihre Ausrüstung während der Fahrt fest und sicher.
- Beinhalten 2 weiche Überkopf-Taschen, die an einem zwischen Überrollkäfig und Dach sitzenden Rohrrahmen montiert werden.
- Insgesamt 9 Liter Fassungsvermögen.
- Bimini-Dach mit Sonnenblende oder Sportdach erforderlich für Anbringung.

Maverick Trail, Maverick Sport, Maverick Sport MAX

715005018

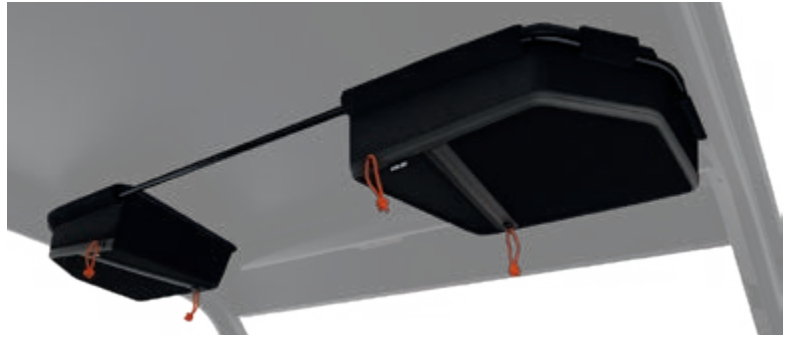

SCHULTER-VERSTAUTASCHE

- Witterungsbeständige Tasche in Halbhartschalenausführung, hält Ihre Ausrüstung während der Fahrt fest und sicher.
- Tasche wird in dem ungenutzten Raum zwischen den Sitzen angebracht, um das Stauraumvolumen Ihres Fahrzeugs zu erhöhen.
- 10,5 Liter Fassungsvermögen.
- Nicht mit Beard Sitzen kombinierbar.

Maverick Trail, Maverick Sport, Maverick Sport MAX

715005019



WEICHE KÜHLBOX

- Weiche Kühlbox aus strapazierfähigem Segeltuch.
- Abnehmbarer Schultergurt und Tragegriffe.
- Schaumstoffisolierung und wasserbeständiges Innenfutter.
- 8,3 l Fassungsvermögen.

Maverick Trail, Maverick Sport, Maverick Sport MAX

715003728



Neu ABNEHMBARE MITTELTASCHE

- Witterungsbeständige Tasche, hält Ihre Ausrüstung während der Fahrt fest und sicher.
- Alle Mitfahrer – vorne und hinten – haben Zugriff auf den Tascheninhalt.
- Jede Tasche ist als Fach mit einem Fassungsvermögen von 7,5 l konzipiert und verfügt auch über Netztaschen im Innern und über Seitentaschen.
- Lässt sich sekundenschnell abnehmen und verfügt zum Transport über einen Schulterriemen.
- Perfekt für den Transport Ihrer Ausrüstung zum Fahrzeug und weg vom Fahrzeug.

Maverick Sport MAX

715004794



WEICHE VERSTAUTASCHE

(Nicht abgebildet)

- Weiche Verstautasche mit einem Fassungsvermögen von 45 l, abgestimmt auf den hinteren Gepäckträger des Fahrzeugs, um die Stauraummöglichkeiten zu optimieren.
- 3 Bereiche.
- Witterungsbeständig.

Maverick Trail, Maverick Sport, Maverick Sport MAX

715003759 • Schwarz

10 L-VERSTAUTASCHE

- Wasserdichte Roll-Top-Tasche für den Schutz Ihrer Ausrüstung vor den Elementen.

Maverick Trail, Maverick Sport, Maverick Sport MAX

269502121



GEPÄCKTRÄGER UND HALTER

LinQ
WERKZEUGHALTER
S. 42

ERSATZREIFEN-
SPANNGURTE IN
RATSCHENAUSFÜHRUNG

LinQ
WERKZEUGBOX
S. 35

LinQ 16 L-KÜHLBOX
S. 35

FÜR DAS ABENTEUER GEMACHT

Packen Sie alles ein, was Sie für Ihr Offroad-Erlebnis brauchen.

DOPPELTE 99 CM-
LED-LEUCHTENLEISTE
(270 WATT)
S. 45

Neu ADVENTURE DACHGEPÄCKTRÄGER

- Ideale Gepäcklärösung, mit der Sie alles dabei haben können, was Sie brauchen, um Ihr Offroad-Erlebnis in vollem Umfang genießen zu können.
- Aus äußerst stabilem Stahlrohr mit einem Durchmesser von 3,8 cm und 3,2 cm.
- Tragfähigkeit von bis zu 34 kg.
- LinQ Stützplatten ermöglichen die Anbringung von LinQ Zubehör mit 16"-Basis.
- Integrierte Montagepunkte für die Installation der doppelten 99 cm-LED-Leuchtenleiste (vorne).
- Mit Befestigungspunkten für Ersatzreifen.
- Spanngurte für Ersatzreifen separat erhältlich.
- Ergänzen Sie das Transportboxnetz, um Ihr Gepäck auf dem Gepäckträger zu sichern und zu befestigen.
- Kann ohne Dach oder mit dem Sportdach installiert werden.

Maverick Sport MAX

715004095



ERSATZREIFEN- SPANNGURTE IN RATSCHENAUSFÜHRUNG

- 3-Wege-Ratschen-Spanngurt mit Schlaufenenden.
- Für die sichere Befestigung von Ersatzreifen an Zubehör mit integrierten Ersatzreifen-Befestigungspunkten.
- Einstellbar auf die gängigsten UTV-Reifengrößen.
- Ratsche und Verbindungsring aus strapazierfähigem, verzinktem Stahl.
- Erforderlich für die Befestigung eines Ersatzreifens am Adventure Dachgepäckträger.

280000606



TRANSPORTBOXNETZ

- Stabiles Netz für die sichere und kompakte Unterbringung Ihres Gepäcks auf dem Adventure Dachgepäckträger

715001371



Manche der abgebildeten Produkte sind in Ihrem Land möglicherweise nicht erhältlich oder zugelassen. Näheres zur Situation in Ihrer Region erfahren Sie bei Ihrem BRP-Händler.



GEPÄCKTRÄGER UND HALTER

LinQ SCHWENKTRÄGER

- Der Träger mit LinQ Verriegelung ermöglicht die Verwendung von weiterem Zubehör mit LinQ Befestigung oder den Transport eines Ersatzreifens (Reifen nicht enthalten).
- Mit speziellem Verzurrgurt für schnelles Anbringen und Abnehmen des Reifens.
- Schwenkmechanismus mit Gasfeder, rastet in angehobener Position ein.
- Nicht kombinierbar mit Werkzeugbefestigungsschiene, Lonestar Racing und DragonFire Ersatzreifenträger, Lonestar Racing Kennzeichenträger, Rahmenverstärkungen hinten und LinQ Gepäckablage.
- Kombinierbar mit der ATV-Gepäckabdeckung.

Maverick Trail, Maverick Sport, Maverick Sport MAX

715004708



**KAUF-
EMPFEHLUNG**

Zur Beförderung eines Ersatzreifens und von Gepäck. Der Schwenkträger sorgt für zusätzliche Funktionalität – da, wo es wichtig ist.

GEPÄCKTRÄGER VORNE

- Frontgepäckträger in markanter Optik zur Montage auf der Haube des Fahrzeugs. Bietet zusätzlichen Schutz und Stauraum.
- Äußerst stabile Konstruktion aus Stahlrohr mit 1,9 cm Durchmesser.
- 22,7 kg Zuladung.
- Korrosionsschutzschicht innen und außen mit haltbarer Pulverbeschichtung.
- Hochklappbar für problemlosen Zugang zum Wartungsbereich.
- Kann mit oder ohne Rammenschutz vorne angebracht werden.
- Nicht kombinierbar mit DragonFire Exo-Rahmen vorne.

Maverick Trail, Maverick Sport, Maverick Sport MAX

715004302



LinQ
SYSTEM™

GEPÄCKTRÄGER UND HALTER
LinQ GEPÄCKABLAGE

- Aus langlebigem Aluminiumdruckguss und mit stabilem Aluminiumrohrrahmen.
- Ermöglicht die Anbringung von LinQ Gepäckboxen auf der Gepäckablage und die Unterbringung von weiterem LinQ Zubehör in der Transportbox.
- Einfache Installation ohne Werkzeuge dank LinQ System.

Maverick Trail, Maverick Sport, Maverick Sport MAX
715003702

LinQ GEPÄCKTRÄGERAUFSATZ

- Aus stabilem und langlebigem Aluminiumdruckguss.
- Damit bleibt Ihr Gepäck sicher an Ort und Stelle.
- Einfache Installation ohne Werkzeuge dank LinQ System.

Maverick Trail, Maverick Sport, Maverick Sport MAX
715003771

**KAUF-
EMPFEHLUNG**

Halten Sie das
Gepäck da, wo es
hingehört – mit
erhöhten
Seitenteilen für den
Gepäckträger

**LinQ-
WERKZEUGHALTER**

- Besonders vielseitiger Werkzeughalter.
- Praktische Schwenkverriegelung ermöglicht die Unterbringung von Werkzeug in jeder Ausrichtung.
- Paarweise erhältlich.
- Nicht innerhalb der Transportbox einsetzbar.

Maverick Trail, Maverick Sport, Maverick Sport MAX
715003059

ERSATZREIFENTRÄGER

- Hält den Ersatzreifen an Ort und Stelle.
- Ermöglicht schnelles Abnehmen des Reifens.
- Für die Aufnahme von Reifen mit einem Durchmesser von bis zu 30" (Reifen nicht enthalten).
- Montage am Rammenschutz hinten, keine Beeinträchtigung der Ladefläche.
- Aus äußerst stabilem Stahlrohr mit einem Durchmesser von 3,8 cm.
- Korrosionsschutzschicht innen und außen mit haltbarer Pulverbeschichtung.
- Der Wagenheber (715001719) kann mithilfe der Ersatzreifen-Spanngurte in Ratschenausführung (280000606) befestigt werden.
- Erfordert den Trail-Rammenschutz hinten (715003683) oder den Rancher-Rammenschutz hinten (715004304).

Maverick Trail, Maverick Sport, Maverick Sport MAX
715004471





STRONGHOLD GEWEHRKOFFER IMPACT⁺ VON KOLPIN⁺

- Die kompakte, flache Konstruktion im Kolpin Stronghold Styling hält bis zu 132 cm lange Gewehre und Schrotflinten mit Optik sicher und fest.
- Mit herausnehmbarem, stoßdämpfendem Impact⁺ Schaumstofffutter.
- Einhändiges Öffnen mit anhängendem Deckel für schnellen Zugriff sowie mit integriertem Verschlussband.
- Zur Verwendung mit dem selbstverriegelnden Kolpin Stronghold Halterungssystem.

Maverick Trail, Maverick Sport, Maverick Sport MAX

705011442



SELBSTVERRIEGELNDE STRONGHOLD HALTERUNG VON KOLPIN

- Die selbstverriegelnde Konstruktion ermöglicht die schnelle und sichere Befestigung eines Gewehrkoffers an Ihrem Fahrzeug.
- Halterung aus robustem, schlagfestem, verstärktem Nylon und beschichtetem Stahl.
- Zur Verwendung mit dem Stronghold Gewehrkoffer (705011442).
- Erfordert Befestigungsschiene für Ausrüstung (715003703).

Maverick Trail, Maverick Sport, Maverick Sport MAX

715003899



UNIVERSAL-MOTORSÄGENHALTERUNG VON KOLPIN

- Speziell für den sicheren Transport Ihrer Kettensäge in Ihrem Side-by-Side-Fahrzeug konzipiert.
- Die äußerst stabile, schwarze, pulverbeschichtete Metallhalterung eignet sich für jede Art von Kettensäge mit einem Sägeblatt bis zu 51 cm Länge.
- Dämpfende Gummiauflagen sorgen für eine sichere Befestigung.
- Schnell abnehmbar durch klappbare Ausführung.
- Befestigung der Säge in senkrechter Position oder nach beiden Seiten in einem Winkel von 45°.
- Erfordert Befestigungsschiene für Ausrüstung (715003703).
- Inklusive Schutzhülle.

Maverick Trail, Maverick Sport, Maverick Sport MAX

715001423



BEFESTIGUNGSSCHIENE FÜR AUSRÜSTUNG

- Robuste Befestigungsschiene für Ausrüstung mit Halteklammern zur Befestigung an der Überrollvorrichtung.
- Bietet Montagepunkte für die selbstverriegelnde Stronghold Halterung oder für die Universal-Motorsägenhalterung von Kolpin.
- Kann bis zu zwei Gewehrkoffer tragen.
- Nicht mit dem Gewehrkoffer 6.0 Impact von Kolpin kombinierbar.

Maverick Trail, Maverick Sport, Maverick Sport MAX

715003703





LEDS VON BAJA DESIGNS WURDEN VON DEN BELEUCHTUNGSWISSENSCHAFTLERN DAFÜR KONZIPIERT, AUCH JENSEITS AUSGETRETERER PFADE ZU LEUCHTEN UND ZU ÜBERLEBEN – UND ZWAR MIT **LEBENSLANGER GARANTIE.**

BAJA DESIGNS 25 CM-LED-LEUCHTENLEISTE ONX6

- 108W-Leuchtenleiste, die eine Lichtleistung von 12.460 Lumen erzeugt.
- Mit 6 Cree XM-L2 LEDs.
- Fahr-/Kombo-Lichtverteilung für harmonische Lichtmischung im Nahbereich und bei Fernausleuchtung.
- Zwei Intensitätseinstellungen (hoch/niedrig) und Strobe-Modus.
- Kann am Can-Am Rammschutz vorne, am Sportdach und am Bimini-Dach angebracht werden.
- Erfordert das Baja Designs Leuchten-Stromkabel.
- Nicht EG-konform.



Maverick Trail, Maverick Sport, Maverick Sport MAX

710006819

12.460 LUMEN

ONX6 COMBO, 25 cm

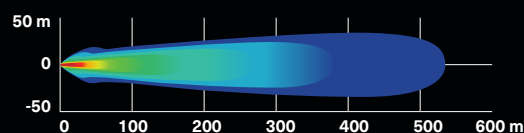

BAJA DESIGNS LED-LEUCHE XL SPORT

- 26W pro Spot erzeugen eine Lichtleistung von 3.150 Lumen.
- Mit 4 Cree XP-G2 LEDs je Spot.
- Hochgeschwindigkeitsstrahler mit stärkerer Strahlfokussierung in größerem Abstand für bodennahe Ausleuchtung.
- Kann am Can-Am Rammschutz vorne, am Sportdach und am Bimini-Dach angebracht werden.
- Erfordert das Baja Designs Leuchten-Stromkabel.
- Abmessungen: 11,4 cm x 11,4 cm.
- Paarweise erhältlich.
- Nicht EG-konform.



Maverick Trail, Maverick Sport, Maverick Sport MAX

710006821

3.150 LUMEN

XL SPORT SPOT

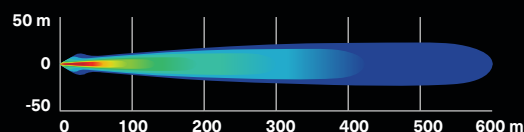

BAJA DESIGNS LED-LEUCHE SQUADRON SPORT

- 26W pro Spot erzeugen eine Lichtleistung von 3.150 Lumen.
- Mit 4 Cree XP-G2 LEDs je Spot.
- Kann am Can-Am Rammschutz vorne, am Sportdach und am Bimini-Dach angebracht werden.
- Erfordert das Baja Designs Leuchten-Stromkabel.
- Breite Lichtverteilung speziell für Kurvenfahrten, Fahrten in staubiger Umgebung und/oder bei Nebel.
- Paarweise erhältlich.
- Abmessungen: 7,6 cm x 7,6 cm.
- Nicht EG-konform.



Maverick Trail, Maverick Sport, Maverick Sport MAX

710006820

3.150 LUMEN

SQUADRON SPORT WIDE CORNERING

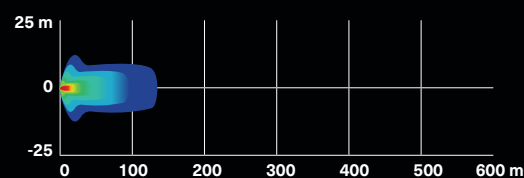

BAJA DESIGNS LED-LEUCHTEN XL80

- 80W pro Spot erzeugen eine Lichtleistung von 9.500 Lumen.
- Mit 4 Cree XHP50 LEDs je Spot.
- Zwei Intensitätseinstellungen (hoch/niedrig).
- Fahr-/Kombo-Lichtverteilung für harmonische Lichtmischung im Nahbereich und bei Fernausleuchtung.
- Kann am Can-Am Rammschutz vorne, am Sportdach und am Bimini-Dach angebracht werden.
- Erfordert das Baja Designs Leuchten-Stromkabel.
- Abmessungen: 11,4 cm x 11,4 cm.
- Paarweise erhältlich.
- Nicht EG-konform.



Maverick Trail, Maverick Sport, Maverick Sport MAX

710005041

9.500 LUMEN

XL80 COMBO

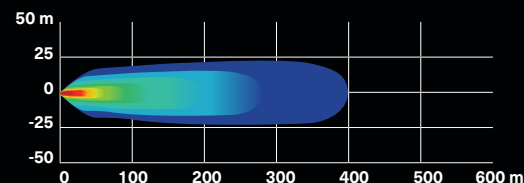

KONFIGURIEREN SIE IHR BELEUCHTUNGSSYSTEM. SIEHE SEITE 47

Manche der abgebildeten Produkte sind in Ihrem Land möglicherweise nicht erhältlich oder zugelassen. Näheres zur Situation in Ihrer Region erfahren Sie bei Ihrem BRP-Händler.



DOPPELTE 99 CM-LED-LEUCHTENLEISTE (270 WATT)

- Mit 54 Cree-LEDs mit einer Leistung von je 5 W.
- 24.300 Lumen.
- Nicht kombinierbar mit ganzem Windabweiser, schwenkbarem Windabweiser und Can-Am Rahmenverstärkung.
- Anbringungsort und Installationsvoraussetzungen sind der Tabelle zu entnehmen.
- Nicht EG-konform.

Maverick Trail, Maverick Sport, Maverick Sport MAX

715004007

24.300 LUMEN

Ausleuchtung bis zu mehr als 900 m vor dem Fahrzeug und bis zu etwa 35 m an beiden Seiten.

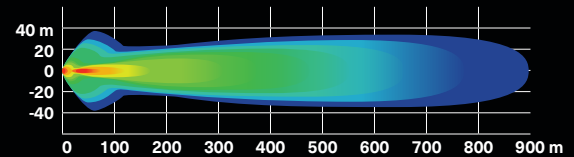

DOPPELTE 38 CM-LED-LEUCHTENLEISTE (90 WATT)

- Mit 18 Cree-LEDs mit einer Leistung von je 5 W.
- 8.400 Lumen.
- Robust und wasserdicht.
- CE-zertifiziert.
- Anbringungsort und -voraussetzungen sind der Tabelle zu entnehmen.

Maverick Trail, Maverick Sport, Maverick Sport MAX

715002934



8.400 LUMEN

Ausleuchtung bis zu mehr als 580 m vor dem Fahrzeug und bis zu etwa 20 m an beiden Seiten.

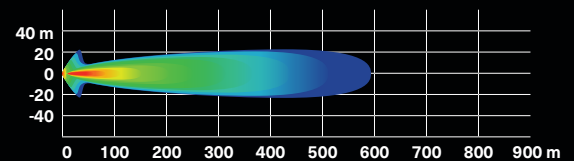

DOPPELTE 25 CM-LED-LEUCHTENLEISTE (60 WATT)

- Mit 12 Cree-LEDs mit einer Leistung von je 5 W.
- 5.400 Lumen.
- Robust und wasserdicht.
- Hohe Leistung im Verhältnis zur Größe.
- CE-zertifiziert.
- Anbringungsort und -voraussetzungen sind der Tabelle zu entnehmen.

Maverick Trail, Maverick Sport, Maverick Sport MAX

715002933



5.400 LUMEN

Ausleuchtung bis zu mehr als 460 m vor dem Fahrzeug und bis zu etwa 20 m an beiden Seiten.

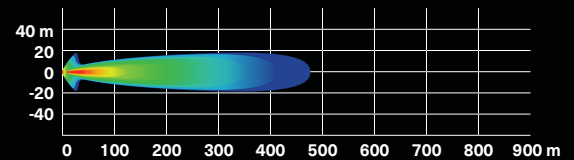

RUNDE 10 CM-LED-LEUCHTEN (2 X 25 WATT)

- 25 W-LED-Strahler.
- 1.800 Lumen.
- Robust und wasserdicht.
- Grundlegende Verkabelung und Schalter inklusive.
- Schutzgitter mit Can-Am Logo.
- Paarweise erhältlich.
- Nicht EG-konform.
- Anbringungsort und -voraussetzungen sind der Tabelle zu entnehmen.

Maverick Trail, Maverick Sport, Maverick Sport MAX

715002935



1.800 LUMEN

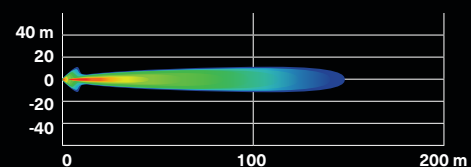

BELEUCHTEN SIE DIE LADEFLÄCHE MIT EINEM STARKEN STRAHLER, WÄHREND SIE LADUNG AUFNEHMEN, RÜCKWÄRTS FAHREN UND ARBEITEN.

9 CM-LED-SCHEINWERFER

Neu RÜCKLEUCHTEN-STROMKABEL

(Nicht abgebildet)

- Stromkabel, das die Installation von Leuchten für den hinteren Laderaum an Ihrem Fahrzeug ermöglicht.
- Zur Verwendung mit den 9 cm-LED-Scheinwerfern (2 x 14 Watt) (separat erhältlich).
- Damit werden Ihr hinterer Laderaum und die Umgebung ausgeleuchtet.
- Sportdach und Überkopf-Schalterpaneel (715003669) erforderlich.

Maverick Trail, Maverick Sport, Maverick Sport MAX

715004910

Neu 9 CM-LED-LEUCHTEN (2 X 14 WATT)

- 14 W-LED-Leuchten mit jeweils 1.260 Lumen.
- Mit 6 Hochleistungs-LEDs in einem robusten Gehäuse aus Aluminium-Druckguss.
- Mit zwei Befestigungspunkten – fällt ein Befestigungspunkt infolge einer Kollision aus, auf den nächsten Kanalpunkt drehen und den Scheinwerfer wieder anbringen.
- Paarweise erhältlich.
- CE-zertifiziert.

Maverick Trail, Maverick Sport, Maverick Sport MAX

LED-FAHRLICHT

- Scheinwerfer für eine schmale und langgestreckte Ausleuchtung, ideal für das Fahren mit höheren Geschwindigkeiten.

715003666

LED-STRAHLER

- Strahler für eine breite Ausleuchtung, ideal für den Einsatz bei Räumarbeiten, Kurvenfahrt, staubigen oder nebligen Bedingungen.

715003665



1.260 LUMEN

LED-FAHRLICHT

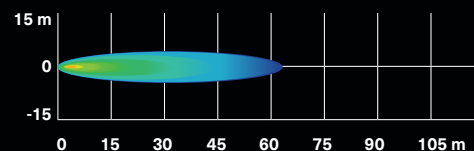

LED-STRAHLER

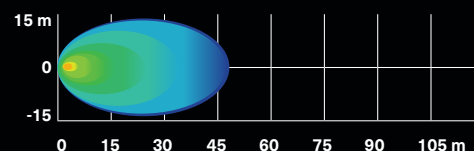

KONFIGURIEREN SIE IHR BELEUCHTUNGSSYSTEM. SIEHE SEITE 47

Manche der abgebildeten Produkte sind in Ihrem Land möglicherweise nicht erhältlich oder zugelassen. Näheres zur Situation in Ihrer Region erfahren Sie bei Ihrem BRP-Händler.

DOPPELTE
99 CM-LED-
LEUCHTENLEISTE

DOPPELTE 38 CM-LED-
LEUCHTENLEISTE

BAJA DESIGNS LED-
LEUCHE XL SPORT

KONFIGURIEREN SIE IHR BELEUCHTUNGSSYSTEM IN 3 EINFACHEN SCHRITTEN

1 ANBRINGUNGSPUNKT WÄHLEN

2 LEUCHTEN WÄHLEN

BAJA DESIGNS LEUCHTEN

CAN-AM LEUCHTEN

	25 CM-LED-LEUCHTENLEISTE	LED-LEUCHE XL SPORT [PAARWEISE ERHÄLTlich]	LED-LEUCHE SQUADRON SPORT [PAARWEISE ERHÄLTlich]	LED-LEUCHE XL80 [PAARWEISE ERHÄLTlich]	DOPPELTE 25 CM-LED-LEUCHTENLEISTE	DOPPELTE 38 CM-LED-LEUCHTENLEISTE	DOPPELTE 99 CM-LED-LEUCHTENLEISTE	RUNDE 10 CM-LED-LEUCHTEN [PAARWEISE ERHÄLTlich]	9 CM-LED-STRAHLER ODER 9 CM-LED-SCHWEINWERFER [PAARWEISE ERHÄLTlich]
	Weitere Informationen zu diesen Leuchten finden Sie auf S. 44.				Weitere Informationen zu diesen Leuchten finden Sie auf S. 45-46.				
TRAIL-RAMMSCHUTZ UND RANCHER-RAMMSCHUTZ	Entf.	710005287 PLUS 715002884 (Stromkabel)	710006820 PLUS 715002884 (Stromkabel)	710005041 PLUS 715003729 (Stromkabel)	715002933 PLUS 715003670 (Montagesatz)	Entf.	Entf.	715002935 (Runde 10 cm-LED-Leuchte), 715003665 (9 cm-Strahler) oder 715003666 (9 cm-Scheinwerfer) PLUS 715003670 (Montagesatz)	
DRAGONFIRE RENNSPORT-RAMMSCHUTZ VORNE	Entf.	Entf.	Entf.	Entf.	715002933 PLUS 715003670 (Montagesatz)	Entf.	Entf.	715002935 (Runde 10 cm-LED-Leuchte), 715003665 (9 cm-Strahler) oder 715003666 (9 cm-Scheinwerfer) PLUS 715003670 (Montagesatz)	
LONESTAR RACING RAMMSCHUTZ VORNE	Entf.	Entf.	Entf.	Entf.	Entf.	Entf.	Entf.	Entf.	Entf.
SPORTDACH UND BIMINI-DACH	710004881 PLUS 715002885 (Stromkabel) *Optional: Überkopf-Schalterpaneel 715003669	710005287 PLUS 715002884 (Stromkabel) *Optional: Überkopf-Schalterpaneel 715003669	710006820 PLUS 715002884 (Stromkabel) *Optional: Überkopf-Schalterpaneel 715003669	710005041 PLUS 715003729 (Stromkabel) *Optional: Überkopf-Schalterpaneel 715003669	715002933 PLUS 715003669 (Überkopf-Schalterpaneel)	715002934 PLUS 715003669 (Überkopf-Schalterpaneel)	715004007 PLUS 715005822 (Montagesatz) *Optional: Überkopf-Schalterpaneel 715003669	715002935 (Runde 10 cm-LED-Leuchte), 715003665 (9 cm-Strahler) oder 715003666 (9 cm-Scheinwerfer) PLUS 715003669 (Überkopf-Schalterpaneel)	
AUF ÜBERROLLVORRICHTUNG UND DRAGONFIRE ALUMINIUMDACH	Entf.	Entf.	Entf.	Entf.	Entf.	Entf.	715004007 PLUS 715005822 (Montagesatz)	Entf.	Entf.
LONESTAR RACING ALUMINIUMDACH	Entf.	Entf.	Entf.	Entf.	Entf.	Entf.	715004007 PLUS 715004877 (Leuchtenhalter) und 715005822 (Montagesatz)	Entf.	Entf.

3 BESTELLEN

BESTELLEN SIE ALLE TEILENUMMERN IM ENTSPRECHENDEN FELD

*HINWEIS: Wird mehr als ein Leuchten-Kit installiert, sind zusätzliche Leuchten-Stromkabel oder -Montagesätze erforderlich.

*Alle Leuchten sind ausschließlich für den Einsatz im Gelände bestimmt.

MONTAGESATZ FÜR 99 CM-LED-LEUCHTENLEISTE

- (Nicht abgebildet)
- Erforderlich für die Installation der doppelten 99 cm-LED-Leuchtenleiste.
- Inklusive Verkabelung und Montagehalterung.

Maverick Trail, Maverick Sport, Maverick Sport MAX
715005822

LEUCHTEN-STROMKABEL

- (Nicht abgebildet)
- Stromkabel für die Anbringung kompatibler Can-Am Leuchtensets am Rammschutz vorne.

Maverick Trail, Maverick Sport, Maverick Sport Max
715003670

BAJA DESIGNS LEUCHTEN-STROMKABEL

- (Nicht abgebildet)
- Erforderlich für die Installation von Baja Designs LED-Leuchten auf dem Dach oder am Rammschutz.

Maverick Trail, Maverick Sport, Maverick Sport MAX

Baja Designs 25 cm-LED-Leisten OnX6
715002885

Baja Designs LED-Leuchten XL Sport und Baja Designs LED-Leuchten Squadron Sport
715002884

Baja Designs LED-Leuchten XL80
715003729



**CHARAKTERISTISCHE
CAN-AM LED-LEUCHTEN**

CHARAKTERISTISCHE CAN-AM LED-LEUCHTEN

- Für unverwechselbaren Stil mit markanter Optik.
- Verwendung von hellen, energieeffizienten LEDs.
- Liefern keine zusätzliche Ausleuchtung beim Fahren.
- Serienmäßig bei DPS-Modellen.

Maverick Trail, Maverick Sport, Maverick Sport MAX
715003673



LED-SCHEINWERFERSET

- Die Scheinwerfer in diesem Nachrüstset haben eine Leistungsaufnahme von maximal 40 W (2 x 20 W), leuchten jedoch viel heller.
- Geringerer Stromverbrauch und längere Lebensdauer als die serienmäßigen Halogenleuchten.
- Nicht EG-konform.

Maverick Trail, Maverick Sport, Maverick Sport MAX
715003667



DACH-RÜCKLEUCHTE

- Am Dach montierte Heck- und Bremsleuchte erhöht Ihre Sichtbarkeit für nachfolgende Fahrzeuge.
- Verwendung von hellen, energieeffizienten LEDs.
- Sportdach (715003659/Max: 715004704) ist für die Anbringung erforderlich.
- Nicht EG-konform.

Maverick Trail, Maverick Sport, Maverick Sport MAX
715003668



LONESTAR RACING HALTERUNGEN FÜR DOPPELTE 99 CM-LED- LEUCHTENLEISTE

- Flache Halterungen zur Montage der doppelten 99 cm-LED-Leuchtenleiste am Lonestar Racing Aluminiumdach (separat erhältlich).

**Maverick Trail, Maverick Sport,
Maverick Sport MAX**
715004877



BELEUCHTUNG FÜR FAHRZEUGHIMMEL

- LED-Anordnung, die sich perfekt in das Fahrzeug integriert.
- Inklusive Verkabelung.
- Kann an Überrollvorrichtung, Sportdach oder ATV-Gepäckabdeckung angebracht werden.

**Maverick Trail, Maverick Sport,
Maverick Sport MAX**
715002455



AUDIO- UND KOMMUNIKATIONSSYSTEME

Ihre Fahrt, Ihr Trail, Ihre Musik: Drehen Sie die Lautstärke auf – wo immer Sie mit diesem robusten Audio-Zubehör unterwegs sein mögen!



PASSGENAUIGKEIT & KOMPATIBILITÄT



QUALITÄT & ZUVERLÄSSIGKEIT



STIL & VISION

Zu **100%** integriert

Unsere Audiosysteme sind für nahtlose Integration mit Ihrem Maverick Sport und Maverick Trail konzipiert, und zwar auf allen Ebenen – Stil, Passgenauigkeit, Optik und Kapazität.

WET SOUNDS AUDIO-KOMPLETTSYSTEM

Dieses leistungsstarke System, das auch bei anspruchsvollsten Fahrbedingungen konstruktionsbedingt ebenso robust wie Can-Am ist, unterhält Sie mit HiFi-Sound... überall.



Sorgen Sie für Verwunderung

Beide Audiosysteme werden über einen integrierten 200 W-Verstärker mit D-Bass-Technologie betrieben – für druckvollen Sound im unteren Frequenzbereich und hohes Lautstärkepotenzial.

NEU HALTER FÜR ELEKTRONISCHE GERÄTE

Schließen Sie Ihr Wet Sounds Audiosystem oder Rugged Radios Intercom-System an, um problemlos Musik von Ihrem Smartphone oder Tablet abzuspielen.





WET SOUNDS AUDIO-KOMPLETTSYSTEM

- Konzipiert für herausragende Klangqualität und die Wiedergabelisten von Champions.
- Integrierter 200 W-Verstärker mit D-Bass Tech für verbesserte Tiefbasswiedergabe.
- Integrierte Bluetooth-Konnektivität mit Quellensteuerung.
- Aux-Eingang ermöglicht die Verwendung mit nicht Bluetooth-fähigen Geräten.
- Schaltet sich nach 10 Minuten Nichtbenutzung ab, um Ihre Batterie zu schonen.
- Verfügt konstruktionsbedingt auch bei anspruchsvollsten Fahrbedingungen über die für Can-Am typische Robustheit.
- Beinhaltet an der Überrollvorrichtung montierte Stereo-Lautsprecher vorne (11,4 cm) und hinten (16,5 cm) sowie in die Konsole integriertes Bedienfeld mit Hintergrundbeleuchtung.

Maverick Trail, Maverick Sport, Maverick Sport MAX

715003672



**KAUF-
EMPFEHLUNG**

Das einzige, was genauso laut röhrt wie Ihr Rotax Motor – dieses 4-Lautsprecher-System rockt!

WET SOUNDS STEALTH 6 ULTRA HD SOUNDBAR, CAN-AM EDITION

- Integrierter 200 W-Verstärker mit D-Bass Tech für verbesserte Tiefbasswiedergabe.
- Vollbereichs-Lautsprecheranordnung mit zusätzlichen Titan-Kalottenhochtonern für Dynamik in Sachen Output und Leistung.
- Leistungsstarke HD-Treiber mit neuen, äußerst steifen Gehäusen aus Verbundmaterial.
- Integrierte Bluetooth-Konnektivität mit Quellensteuerung.
- Drahtlose Fernbedienung für umfassende Steuerung über die Lenkradhalterung.
- Aux-Eingang ermöglicht die Verwendung mit nicht Bluetooth-fähigen Geräten.
- Schaltet sich nach 10 Minuten Nichtbenutzung ab, um Ihre Batterie zu schonen.
- Bedienfeld mit Hintergrundbeleuchtung.
- 2V-Line-Ausgang ermöglicht den Anschluss einer anderen Soundbar oder eines externen Verstärkers mit Lautsprechern.
- Schutzklasse IP67 für besseren Schutz gegen die Elemente.
- Pulverbeschichtung für erhöhte Langlebigkeit und Witterungsbeständigkeit.
- Erfordert den Soundbar-Montagesatz (715004745).

Maverick Trail, Maverick Sport, Maverick Sport MAX

710006028



SOUNDBAR-MONTAGESATZ

(Nicht abgebildet)

- Erfordert Montagesatz für Wet Sounds Stealth 6 Ultra Can-Am Edition Soundbar (710006028).

Maverick Trail, Maverick Sport, Maverick Sport MAX

715004745



Neu HALTER FÜR ELEKTRONISCHE GERÄTE

- Eine großartige Plattform für Unterhaltung während der Fahrt.
- Die robuste Konstruktion aus spritzgegossenem Polypropylen ermöglicht optimale Integration und einfache Installation.
- Die verstellbare Einheit bietet sicheren Halt für die meisten Tablets und Smartphones mit Abmessungen zwischen 13 cm und 25,4 cm (mit Schutzhülle).
- Ergänzt perfekt die Wet Sounds Audiosysteme oder das Rugged Radios Intercom-System, um über Ihr Gerät Musik abzuspielen.
- Ermöglicht die Installation des Garmin Montana 680T GPS-Systems.
- Integrierter Stauraum (9.5 l) mit Zugang zum 12 V-Anschluss im Armaturenbrett zum Laden der Geräte.
- Integrierter Montagepunkt für RAM-Halterungen.
- Nicht kombinierbar mit Enteisungs-, Heizungs- und Lüftungssystem (715003678).



Maverick Sport, Maverick Sport MAX, Maverick Trail
715005212

KAUF-
EMPFEHLUNG

Bringen Sie Ihr Smartphone einfach und sicher in Reichweite, für Navigation, Musik und mehr.



RUGGED RADIOS FAHRZEUG-ZU-FAHRZEUG-SYSTEM

- Perfekt für die Kommunikation mit Freunden und Familie bei Gruppenausfahrten.
- Praktische, am Lenkrad montierte Push-To-Talk-Taste.
- Beinhaltet Montagehalterung für Funkgerät, Helm-Lautsprecher, Mikrofon-Kit und Ladestation.
- Kann mit dem Rugged Radios Intercom-System (715002891) synchronisiert werden.
- 3-6 km Reichweite.

Dieser Komplettsatz enthält:

- Rugged Radios Dual-Band-Handfunkgerät RH-5R mit einer Leistung von 5 Watt
- Helm-Lautsprecher / Mikrofon-Kit
- Push-To-Talk-Tasten
- Montagehalterung
- Ladestation

Maverick Trail, Maverick Sport, Maverick Sport MAX

715003440



RUGGED RADIOS INTERCOM-SYSTEM

- Speziell für die verständliche Kommunikation innerhalb des Fahrzeugs zwischen Fahrer und Beifahrer(n) entwickelt.
- Auf 4 Personen erweiterbar.
- Mit Musik-Port für die Wiedergabe Ihrer Lieblingstitel.
- Nahtlose Integration mit dem Schalterpaneel im Armaturenbrett.
- Kann mit dem Rugged Radios Fahrzeug-zu-Fahrzeug-System (715003440) synchronisiert werden.

Maverick Trail, Maverick Sport, Maverick Sport MAX

715002891



RUGGED RADIOS HELM-HEADSETSATZ FÜR BEIFAHRENER HINTEN

- Zusätzliche 3,7 m-Kabel und Helm-Lautsprecher/Mikrofon-Kits, um aus Ihrem 2-Personen-Intercom-System ein 4-Personen-Intercom-System zu machen.

Mit Rugged Radios Intercom-System

715004380



BEHEIZTES ZUBEHÖR

Unser beheiztes Zubehör arbeitet hart, damit Sie sich auch bei größter Kälte wohlfühlen.



PASSGENAUIGKEIT & KOMPATIBILITÄT



QUALITÄT & ZUVERLÄSSIGKEIT



STIL & VISION

DEN SCHALTER UMLEGEN

Beheiztes Can-Am Zubehör ist nahtlos mit Ihrem Maverick Sport oder Maverick Trail integriert und verfügt über einen **Schalter im Armaturenbrett** für einfaches Ein-/Ausschalten und Temperatureinstellung.

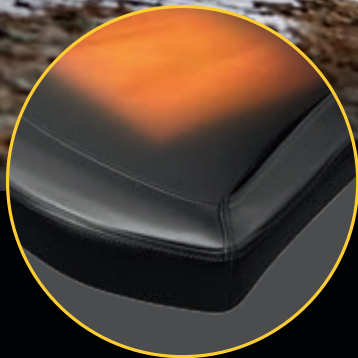

NAHTLOSE WÄRME

BEHEIZTER SITZBEZUG



Einfache Installation

Nach der Verlegung der Kabel müssen Sie einfach nur den Bezug über das Sitzpolster ziehen.



Perfekte Passgenauigkeit und Fertigungsqualität

Nichts anderes kommt in Sachen Passgenauigkeit, Optik, Leistung und Haltbarkeit dem werkseitig konzipierten Zubehör von Can-Am gleich.



ES WERDE WARM

Das Enteisungs-, Heizungs- und Lüftungssystem bietet drei (3) Lüftungsstufen, Temperaturregler im Armaturenbrett und fünf (5) Lüftungsöffnungen, die so positioniert sind, dass bestmögliche Enteisung und höchster Komfort im Innenraum sichergestellt sind.

ENTEISUNGS-, HEIZUNGS- UND LÜFTUNGSSYSTEM

- Bestintegriertes System auf dem Markt mit 3 Lüftungsstufen und am Armaturenbrett einstellbarer Temperatur.
- Einstellbare/direktionale Lüftungsöffnungen.
- 5 Lüftungsöffnungen, die so positioniert sind, dass eine bestmögliche Enteisung des Windabweisers und Komfort für den Beifahrer sichergestellt sind.
- Heizvorrichtung und Lüfter wie im Automobilbereich, für beste Heizleistung.

Maverick Trail, Maverick Sport, Maverick Sport MAX

715003678

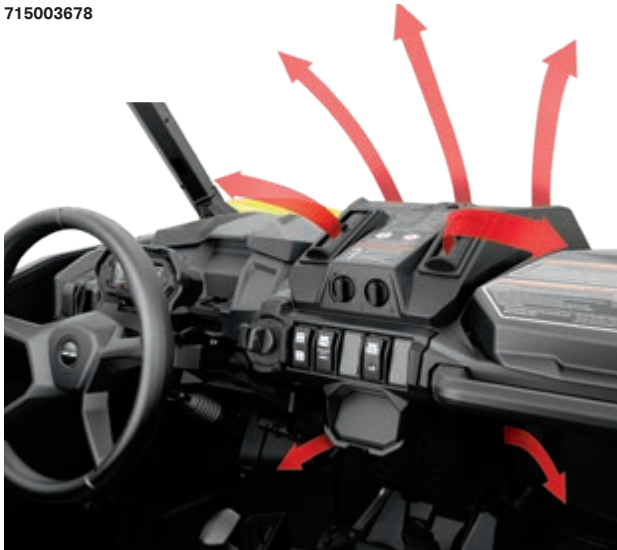

BEHEIZTES LENKRAD

- Robustes Lenkrad, das für kalte Witterungsbedingungen konzipiert wurde und die Wärme direkt zu Ihren Händen kanalisiert.
- Damit bleiben Ihre Hände beweglich und können jederzeit zupacken, z. B. bei der Jagd oder bei handwerklichen Arbeiten in der Landwirtschaft.
- Ersetzt das serienmäßige Lenkrad.
- Dieses Set enthält das beheizte Lenkrad und den Schalter zur Montage im Armaturenbrett.
- Benötigt wird der Kabelstrang für beheiztes Zubehör (710005757).
- Zieht maximal 45W und 3,2A bei 13,5 V.
- Nicht EG-konform.

Maverick Trail, Maverick Sport, Maverick Sport MAX

715004283



Greifen Sie zu: Hier kommt der ultimative Komfort für kalte Witterungsbedingungen.

BEHEIZTER SITZBEZUG

- Dieser aus strapazierfähigem Vinyl gefertigte beheizte Sitzbezug sorgt für Fahrkomfort ohne Frösteln.
- Der ergonomisch geformte Bezug passt perfekt über den Sitz und ist leicht anzubringen und abzunehmen.
- Mit den Temperatureinstellungen Hoch/Niedrig können Sie das gewünschte Maß an Wärme regulieren.
- Dieses Set enthält den beheizten Sitzbezug und den Schalter zur Montage im Armaturenbrett.
- Der Kabelstrang für beheiztes Zubehör (710005757) wird für die Installation an den Vordersitzen benötigt, der Kabelstrang 715006004 wird für die Installation an den Rücksitzen benötigt.
- Zieht maximal 25 W und 1,8 A bei 13,5 V.

Maverick Trail, Maverick Sport, Maverick Sport MAX

715004501

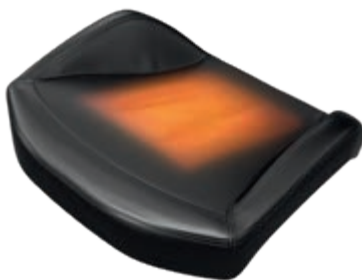

SITZHEIZUNG

- 30 W-Sitzheizung sorgt für Fahrkomfort ohne Frösteln.
- Mit den Temperatureinstellungen Hoch/Niedrig können Sie das gewünschte Maß an Wärme regulieren.
- Dieses Set enthält eine Karbonfaser-Sitzheizung, eine Schaumstofflage und einen Schalter zur Montage im Armaturenbrett.
- Wird direkt im Original-Sitzpolster installiert.
- Der Kabelstrang für beheiztes Zubehör (710005757) wird für die Installation an den Vordersitzen benötigt, der Kabelstrang (715006004) wird für die Installation an den Rücksitzen benötigt.

Maverick Trail, Maverick Sport, Maverick Sport MAX

715005112

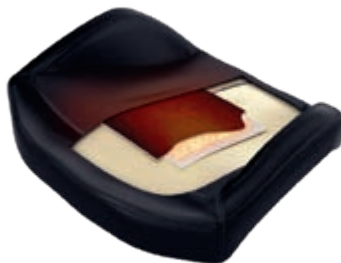

BEHEIZTER HALTESTANGENBEZUG

- Dieser beheizte Bezug ist so robust, dass er den Belastungen durch Fahrten in rauem Gelände gewachsen ist, und sorgt dafür, dass Ihr Mitfahrer bei langen und kalten Ausfahrten festen Griff und warme Hände hat.
- Einfach anzubringen und abzunehmen.
- Dieses Set enthält den beheizten Haltestangenbezug und den Schalter zur Montage im Armaturenbrett.
- Benötigt wird der Kabelstrang für beheiztes Zubehör (710005757).
- Zieht maximal 25 W und 1,8 A bei 13,5 V.

Maverick Trail, Maverick Sport, Maverick Sport MAX

715004500



Neu KABELSTRANG FÜR BEHEIZTEN SITZ FÜR MAX-MODELL

- (Nicht abgebildet)
- Für hinten installierte Sitzheizung bei MAX-Modellen.

Maverick Sport MAX

715006004

ANSCHLUSS FÜR SONNENBLENDENHEIZUNG

- Strategisch am Fahrzeug platziert, damit Sie jederzeit mobil bleiben.
- Optionaler Anschluss für eine Sonnenblendenheizung – sorgt für eine beschlagfreie Fahrt.
- Schnelle und einfache Anbringung.
- Einzeln erhältlich.
- Beheizte Sonnenblende nicht im Lieferumfang enthalten.

Maverick Trail, Maverick Sport, Maverick Sport MAX

715001246



KABELSTRANG FÜR BEHEIZTES ZUBEHÖR

- (Nicht abgebildet)
- Kabelstrang für den Anschluss und Betrieb von beheiztem Zubehör.
- Stromversorgung von bis zu 4 Zubehörgeräten: 2 Hand-Zubehörgeräte (Haltestange/Lenkrad) und 2 Sitzbezüge.

Maverick Trail, Maverick Sport, Maverick Sport MAX

710005757

STROMKABEL

- (Nicht abgebildet)
- Für die Energieversorgung von der Batterie.
- Erforderlich für Installation einiger elektrischer Zubehöartitel.

Maverick Trail, Maverick Sport, Maverick Sport MAX

715003094



FLAGGE MIT BIEGSAMER, VERSTELLBAREN, BELEUCHTETER STANGE

- Ein Muss für das Fahren in den Dünen.
- 5 W-Cree-LED.
- 5 farbige Lichtscheiben für individuelle Optik.
- Biegsamer Teil durchscheinend, Mast schnell abnehmbar und austauschbar.
- Verbessert die Sichtbarkeit des Fahrzeugs.
- Erfüllt die Anforderungen in den meisten Dünengebieten.
- Halterung aus Aluminiumdruckguss, Acetal-Handverschraubung.
- Inkl. verstellbare Montagehalterungen und Verkabelung.

**Maverick Trail,
Maverick Sport,
Maverick Sport
MAX**

715005437



BATTERIELADEGERÄT

- Vollautomatisches 3 A-Batterieladegerät.
- Erhält den Ladezustand von eingelagerten Bleisäurebatterien.
- Lädt kleine Batterien und erhält ihren Ladezustand.
- Mikroprozessorgesteuerte Mehrstufen-Ladetechnik für erhöhte Präzision und Sicherheit sowie längere Batterielebensdauer.
- Erkennt 6- oder 12-Volt-Batterien automatisch.
- Float-Modus-Überwachung hält die Batterieladung automatisch auf dem optimalen Stand.
- Verpolungsschutz trägt zum Schutz der Batterie und des Ladegeräts vor Schäden bei.
- Klemmenbefestigung außerhalb des Arbeitsbereichs sorgt für Sicherheit und praktische Handhabung.

715005061

- Automatische Spannungserkennung.
- Anzeige-/Einschalttaste.
- Die Anzeigetaste drücken, um den Fortschritt des Ladevorgangs anzuzeigen.
- Energieeffizient/ umweltfreundlich, entspricht in Sachen Energieeffizienz den höchsten Industriestandards.
- Inhalt: 3 A-Batterieladegerät, Klemmenadapter, DC-Adapter, 61 cm-Kabel mit abgesicherten Ringelektroden mit Wetterschutz, Gebrauchsanleitung.
- US-Stecker (110V).



STARTHILFE

- Gemäß IPX3 wasserbeständige und gekapselte Ausgangsanschlüsse.
- 4 LED-Batterieanzeigen für einfaches Ablesen des Batterie-Ladezustands.
- Kompakte Ausführung, passt problemlos in Ihren Rucksack, Ihr Handschuhfach oder sonstiges Staufach.
- Schneller Start des Fahrzeugs in Notfällen.
- Großartig für Powersport-Fahrzeuge, Motorräder sowie 4- und 6-Zylinder-Fahrzeuge.
- 2,4 A + 1 A / 5 V-USB-Anschlüsse für das schnelle Laden aller USB-Geräte, darunter Smartphones, MP3-Player und Tablets.
- Das intelligente Kabel sorgt für Schutz gegen Verpolung, Kurzschluss, zu geringe Spannung, zu hohe Temperatur sowie Umkehrladung.
- Integrierte LED-Leuchte (3 Modi).
- Inhalt: Starthilfe 300CA, SA858-Kabelklemme für intelligentes Kabel, Ladekabel MC-USB-zu-USB, Aufbewahrungstasche, Bedienungsanleitung.

715005062



CTEK BRP 5.0 BATTERIELADEGERÄT

- CTEK, der Hersteller der intelligentesten Batterieladegeräte der Welt, hat speziell für BRP ein Ladegerät für alle BRP Produkte hergestellt.
- Das Ladegerät ist für die anspruchsvollen arktischen Bedingungen ausgelegt.
- Weitere Informationen erhalten Sie bei Ihrem Händler.

860200997



D.E.S.S.™-SCHLÜSSEL (DIGITALLY ENCODED SECURITY SYSTEM)

- Dieser Diebstahlschutz für Ihr Fahrzeug bietet ein Höchstmaß an Sicherheit.
- Die Chip-Verschlüsselungstechnologie beschränkt den Zugang zum elektronischen Zündsystem Ihres Fahrzeugs.
- Ein Fahrzeug / ein Code.
- Ein vibrations-/stoßbeständiges Kugelgelenksystem gewährleistet eine verlässliche Verbindung.
- Zum Lieferumfang gehören drei programmierbare Schlüssel:
 - Arbeitsschlüssel: begrenzt die Fahrzeuggeschwindigkeit auf 40 km/h, ohne die Motordrehzahl zu begrenzen.
 - Normaler Schlüssel: begrenzt die Fahrzeuggeschwindigkeit auf 70 km/h und senkt die Motordrehzahl um 50%.
 - Leistungsschlüssel: keine Beschränkungen.



Maverick Trail, Maverick Sport, Maverick Sport MAX

715002458

ÜBERKOPF-SCHALTERPANEEL

- Das vollintegrierte Überkopf-Schalterpaneel stellt zusätzliche Schaltpunkte für elektrisches Zubehör bereit.
- Erforderlich für auf dem Dach installierte Can-Am Leuchten und anderes, oben montiertes elektrisches Zubehör.
- Optional für Baja Designs Leuchten.
- Erfordert für die Anbringung das Sportdach oder das Bimini-Dach mit Sonnenblende.

Maverick Trail, Maverick Sport, Maverick Sport MAX

715003669

**Neu SCHNELLANSCHLUSS-KABEL MIT BATTERIEANZEIGE**

- Mit diesem Kabel lassen sich verschiedene Batterien schnell und einfach an Ihr Ladegerät anschließen und laden.
- 3-farbige LED-Anzeige ermöglicht die konstante Überwachung des Batteriezustands.
- Einzeln erhältlich.

715006055

**SCHNELLANSCHLUSS-BATTERIEKABEL**

- Mit diesem Kabel lassen sich verschiedene Geräte schnell und einfach an Ihr Ladegerät anschließen und laden.
- Im Lieferumfang des Batterie Ladegeräts (715005061).
- Einzeln erhältlich.

715005408

**30 AH-BATTERIEHALTER**

- Befestigungsplatte für die Aufnahme der 30 Ah-Batterie.
- 30 Ah-Batterie (515176151) separat erhältlich.

Maverick Trail, Maverick Sport, Maverick Sport MAX

715004431

**SCHALTER FÜR ZWEI MODI**

- Schnelle und praktische Umschaltung zwischen Normal- und Eco-Modus.
- Eco-Modus für erhöhte Kraftstoffeffizienz.
- Plug-and-Play-Montage im Armaturenbrett.
- Serienmäßig bei DPS-Modellen.

Maverick Trail, Maverick Sport, Maverick Sport MAX

715004736

**12 V-STECKDOSE**

- 12 Volt-Zubehör-Steckdose.
- Einfacher Einsteck-Kabelsatz enthalten.

Maverick Trail, Maverick Sport, Maverick Sport MAX

715003846

**USB-STECKDOSE**

- Zum Aufladen Ihrer elektronischen Geräte während der Fahrt* (Smartphone, MP3, beheizte Bekleidung usw.).
- Zwei USB-Anschlüsse.
- * Die Steckdose kann nicht alle Gerätetypen während der Fahrt aufladen.

Maverick Trail, Maverick Sport, Maverick Sport MAX

219400510

**GARMIN MONTANA⁺ 680T GPS**

- Das Montana 680T ist robust und wasserfest – und damit vor den Elementen geschützt.
- Bei Sonnenlicht ablesbarer 4"-Touchscreen mit wählbarer Ausrichtung und handschuhfreundlichem Touchscreen-Display, für lebendige Farben und hochauflösende Bilder.
- Die 8-Megapixel-Kamera mit Autofokus versieht Fotos automatisch mit Geo-Tags.
- Tracking von GPS- und GLONASS-Satelliten für verbesserte Positionierung und typischerweise schnellere Korrekturen.
- Vorinstallierte topografische Karten und Jahresabonnement für BirdsEye Satellite Imagery.
- 3-Achsen-Kompass mit barometrischem Höhenmesser.
- Spezifische GPS-Halterung inklusive (Fahrzeug-Montageset erforderlich).
- Vorinstallierte Karte für die USA enthalten.

Maverick Trail, Maverick Sport, Maverick Sport MAX

715002830

Europäische Version

- EG-konform.
- Vorinstallierte Freizeitkarte für Europa enthalten.

715003456

**RAM GPS-HALTERUNG**

- Ermöglicht die GPS-Einbindung am Fahrzeug.
- Standard-AMPS-Lochraster für Garmin-Halterung.

Maverick Trail, Maverick Sport, Maverick Sport MAX

715003325



WARN⁺VRX

- Absolut wasserdichte Abdeckung der Schutzklasse IP68 hält die Elemente fern.
- Robuste Ganzmetallausführung
- Schwarze Pulverbeschichtung und Befestigungsvorrichtungen aus rostfreiem Stahl für Korrosionsbeständigkeit.
- Robustes, neues Kupplungsdesign, basierend auf 70+ Jahren WARN Know-how in Sachen Nabensicherung bei Fahrzeugen mit Vierradantrieb.
- Lasthaltebremse für großartige Kontrolle.
- Dreistufiger Ganzmetall-Planetengtriebestrang für gleichmäßigen und zuverlässigen Betrieb.
- Kipphebelsteuerung im Armaturenbrett und Kabelfernbedienung.
- Beschränkte Lebenslange Garantie (Mechanik), 3 Jahre Garantie (Elektrik).
- 2.041 kg Zugkraft.

Neu WARN VRX 45 SEILWINDE

- 6,3 mm-Stahldrahtseil mit einer Länge von 15 m.
- Rollenseilführung.

Maverick Trail, Maverick Sport, Maverick Sport MAX

715006110



Neu WARN VRX 45-S SEILWINDE

- 6,3 mm-Synthetikseil mit einer Länge von 15 m.
- Aluminiumguss-Seilführung.

Maverick Trail, Maverick Sport, Maverick Sport MAX

715006111



CAN-AM HD

- Ergonomischer Kupplungsgriff.
- Robuste Ganzmetallzahnräder und -buchsen für mehr Drehmoment und längere Lebensdauer.
- Automatische Lasthaltebremse 100 %.
- Gekapselter Magnet für Allwetterschutz.
- Wetterfeste Kabelfernbedienung und Schalter auf dem Armaturenbrett.
- EG-konform.

Neu CAN-AM HD 4500 SEILWINDE

- 2.041 kg Zugkraft.
- 6,3 mm-Stahldrahtseil mit einer Länge von 13,1 m.
- 4-Wege-Schwerlast-Rollenseilführung.
- Für die Montage am Basismodell und am DPS-Modell ist der Kabelstrang für Seilwinde (715003777) erforderlich.

Maverick Trail, Maverick Sport, Maverick Sport MAX

715006416



Neu CAN-AM HD 4500-S SEILWINDE

- 2.041 kg Zugkraft.
- 6,35 mm-Synthetikseil mit einer Länge von 15,2 m.
- Korrosionsbeständige Aluminium-Gussseilführung.
- Für die Montage am Basismodell und am DPS-Modell ist der Kabelstrang für Seilwinde (715003777) erforderlich.

Maverick Trail, Maverick Sport, Maverick Sport MAX

715006417



CAN-AM HD GUSSEISELFÜHRUNG

- Diese korrosionsbeständige Aluminium-Gussseilführung ist ein Muss bei der Aufwertung Ihrer Seilwinde mit einem Synthetikseil. Sie verhindert, dass das Seil in einer Ecke einer Rollenseilführung hängen bleibt und durch die raue Oberfläche der abgenutzten Rollenführung vorzeitig verschleißt.
- Nur zur Verwendung mit synthetischen Seilen.

Can-Am HD Seilwinde
715006426



WARN GUSSEISELFÜHRUNG

- Konstruktion mit doppelter Pulverbeschichtung.
- Erforderlich für die Verwendung des synthetischen Windenseils (715001118) an Warn Seilwinden.
- Nur zur Verwendung mit synthetischen Windenseilen.

Mit Warn Seilwinde
705204567



KABELFERNBEDIENUNG

- Mit diesem Nachrüstsatz können Sie die tragbare Kabelfernbedienung an Fahrzeuge mit serienmäßiger Seilwinde anschließen.
- Serienmäßige Erstausrüster-Seilwinde und Kabelfernbedienung separat erhältlich.
- EG-konform.

Can-Am HD Seilwinde
Fernbedienung (715007050) und Anschlussbuchse gehören zum Lieferumfang.
715006504

Warn Seilwinde
Kabelstrang (710001023) erforderlich, um die Fernbedienung an einem Fahrzeug mit werkseitig installierter Seilwinde zu betreiben.
710001002



KABELLOSE FERNBEDIENUNG

- Dank dem Kabelstrang mit integrierter Antenne und komplettem Montagezubehör ist dieses System schnell und einfach zu installieren.
- Damit können Sie Ihre Seilwinde von überall in einem Radius von 15,2 m bedienen und erhöhen so Ihre Bergungsmöglichkeiten.
- Alle Komponenten sind wetterfest.

Mit Warn Seilwinde
715002542



KABELSTRANG FÜR SEILWINDE

- (Nicht abgebildet)
- Erforderlich für die Installation einer Seilwinde am Basis- und am DPS-Modell.

Maverick Trail, Maverick Sport, Maverick Sport MAX
715003777

SYNTHETISCHES WINDENSEIL

- 5,5 mm-Synthetikseil mit einer Länge von 15,2 m für Warn Seilwinde.
- Die Warn-Gussseilführung (705204567) ist erforderlich, wenn auf ein Synthetikseil umgestellt wird, um vorzeitige Beschädigung und vorzeitigen Verschleiß des Seils zu vermeiden.

Mit Warn Seilwinde
715001118

- 4,8 mm-Synthetikseil mit einer Länge von 15,2 m für Seilwinden.
- Die Gussseilführung (715006426) ist erforderlich, wenn auf ein Synthetikseil umgestellt wird, um vorzeitige Beschädigung und vorzeitigen Verschleiß des Seils zu vermeiden.

Mit Can-Am HD Seilwinde
715006430



ERSATZDRAHTSEIL

- 16,8 m langes Drahtseil mit 5,5 mm Durchmesser für Warn Seilwindensatz.
- 14,3 m langes Drahtseil mit 6,3 mm Durchmesser.
- 2.041 kg Zugkraft.

Mit Warn Seilwinde
715001117

Mit Can-Am HD Seilwinde
705014978



SYNTHETISCHES VERLÄNGERUNGSSEIL

- Leichtgewichtig, 6,3 mm Durchmesser, einfach zu handhaben und klappert nicht in der Transportbox.
- Lässt sich leicht mit dem Windenseil verbinden und ermöglicht eine zusätzliche Länge von 15,2 m.
- Zugkraft pro Seil: 2041 kg.

Maverick Trail, Maverick Sport, Maverick Sport MAX
715001120



X RC / X MR ZUGHAKEN VORNE

- Bietet einen soliden Anhängepunkt, falls gezogen werden muss.
- Ermöglicht Ihnen die Befestigung der meisten Gurte und Haken.
- Aus robustem, 3 mm dickem Stahlblech und einem 11 mm-Stahlrohr zum Einhängen eines Hakens.
- Serienmäßig bei den Modellen Maverick X rc und X mr.

Maverick Trail, Maverick Sport, Maverick Sport MAX
715005229



ANHÄNGEVORRICHTUNG VORNE

- Hochbelastbare 5 cm-Anhängervorrichtung mit einer Anhängelast von 680 kg.
- Perfekt für präzises Ziehen auf engem Raum.

Maverick Trail, Maverick Sport, Maverick Sport MAX
715003642





GRIP WIE NIEMALS ZUVOR

Exklusiv bei Can-Am: Reagieren Sie wie niemals zuvor auf die Geländebedingungen – durch Vierradantrieb mit Smart-Lok Technologie.

Smart-Lok ist das technisch am weitesten ausgereifte Offroad-Differenzial, mit dem Sie die Kontrolle behalten. Es ist ein während der Fahrt komplett sperrbares Frontdifferenzial mit elektronisch geregelten Automatikmodi, das unter allen Bedingungen stets für maximale Traktion sorgt.

1 BEGINNEN SIE MIT DEM SMART-LOK DIFFERENZIAL

SMART-LOK™ DIFFERENZIAL

- Die Can-Am exklusive Smart-Lok™-Technologie ist ein während der Fahrt komplett sperrbares Frontdifferenzial mit elektronisch geregelten Automatikmodi.
- Wählen Sie Ihre Differenzialeinstellungen entsprechend Ihren Erfordernissen beim Fahren: „2x4“ für reine Hinterradtraktion, „4x4 Front Diff Lock“ für einen komplett gesperrten Vierradantrieb und „4x4 Smart Modes“, die voreingestellte, intelligente Kalibrierungen für Ihren Fahrstil bieten.
- Durch Verwendung mehrerer Eingabequellen sorgen die „Smart Modes“ für sofortiges Sperren mit der richtigen Belastung zum richtigen Zeitpunkt, um ein Höchstmaß an Traktion bei gleichzeitigem Erhalt der Manövrierbarkeit bei geringer Geschwindigkeit zu gewährleisten, was optimale Platzierung und ein sicheres Gefühl ermöglicht.
- Das Smart-Lok™ Kit wird serienmäßig mit dem Trail Mode ausgeliefert.
- Die Modi „Mud“, „Rock“ und „Trail Activ“ können durch Installation eines zusätzlichen Smart Mode Moduls (separat erhältlich) ergänzt werden, um eine Feinabstimmung auf Ihre Fahrumgebung vorzunehmen.
- Für die Installation werden die Hochleistungs-Achswellen (2x) und das Frontdifferenzialkit benötigt.

Maverick Trail, Maverick Sport, Maverick Sport MAX

705402371



DAS SMART-LOK KIT WIRD SERIENMÄSSIG MIT DEM TRAIL MODE AUSGELIEFERT.



2 HOLEN SIE SICH DEN SMART-LOK INSTALLATIONSBAUSATZ UND DIE HOCHLEISTUNGS-ACHSWELLE

Beide sind für die Installation des Smart-Lok™ Differenzialkits erforderlich.

SMART-LOK™ INSTALLATIONSBAUSATZ

(Nicht abgebildet)

- Beinhaltet alle nötigen Montageteile und die Verkabelung für die Installation des Smart-Lok Differenzials.

Maverick Trail, Maverick Sport, Maverick Sport MAX

715005330



HOCHLEISTUNGS-ACHSWELLE

- Hochleistungsausführung, ideal für den Einsatz im Gelände, mit überlegener Radleistung und Beschleunigung für den Rennsport sowie das Fahren in Dünen und Wüste.
- Beinhaltet Gleichlaufgelenke, Welle und Manschetten mit der am besten für Ihr Can-Am Fahrzeug geeigneten Geometrie.

Maverick Trail

705402423

Maverick Sport, Maverick Sport MAX

705402281





3 NEHMEN SIE MIT EINEM SMART MODE MODUL (OPTIONAL) EINE FEINABSTIMMUNG AUF IHRE FAHRUMGEBUNG VOR

Mit diesen Modulen können Sie bei mit dem Smart-Lok™ Differenzialkit ausgerüsteten Fahrzeugen den „Smart Mode“ **Mud**, **Rock** oder **Trail Activ** ergänzen. Es kann jeweils nur ein Smart Mode Modul installiert werden.

MIT POWER DURCH TIEFEN SCHLAMM

- Speziell für überlegene Traktion in tiefsten Schlammflöchern entwickelt.
- Werden hohes Motordrehmoment und/oder Schlupf erfasst, sorgt das Smart-Lok™ für vollständiges Sperren der Fahrzeugfront.
- Das System bleibt gesperrt, bis der Gashebel losgelassen wird.

MUD SMART MODE MODUL

Modelle mit Smart-Lok™ Differenzial
715005282

ANTRIEB AUF FELS

- Speziell für das Überwinden anspruchsvoller Stein- oder Felspassagen entwickelt.
- Wird hohes Motordrehmoment bei geringer Fahrzeuggeschwindigkeit erfasst, sorgt das Smart-Lok™ für die schrittweise Sperrung der Fahrzeugfront und bleibt im Eingriff, bis der Gashebel losgelassen wird, um Radschlupf zu vermeiden und für optimale Traktion zu sorgen.
- Das schrittweise Eingreifen ermöglicht einfacheres Lenken, während das Fahrzeug manövriert wird.

ROCK SMART MODE MODUL

Modelle mit Smart-Lok™ Differenzial
715005283

AUF DEM TRAIL IN FÜHRUNG

- Speziell für aggressives Fahren und ein Höchstmaß an Präzision bei Kurvenfahrt entwickelt.
- Werden hohes Motordrehmoment und/oder eine Zunahme der Fahrzeuggeschwindigkeit erfasst, sorgt das Smart-Lok™ für die schrittweise Sperrung der Fahrzeugfront und bleibt im Eingriff, bis der Gashebel losgelassen oder die Fahrzeuggeschwindigkeit verringert wird.
- Das schrittweise Eingreifen ermöglicht ruckfreieres Lenken mit weniger Kraftaufwand.

TRAIL ACTIV SMART MODE MODUL

Modelle mit Smart-Lok™ Differenzial
715005284



YOSHIMURA AUFSTECKSCHALLDÄMPFER

- In Zusammenarbeit mit Yoshimura entwickelt.
- Aus Edelstahl 304 gefertigt.
- Sportlicher Sound von einem Schalldämpfer, der leichter als der serienmäßige Schalldämpfer ist.
- USDF/USDA-geprüfter Funkenfänger.
- EPA-konform.
- Nicht EG-konform.

Maverick Trail, Maverick Sport
(außer Modelle mit 1000R-Motor)

715003716

Maverick Sport (mit 1000R-Motor),
Maverick Sport MAX

715004452



KAUF-
EMPFEHLUNG

Sound, Technik und Stil: Dieser exklusive Yoshimura Aufsteck-Schalldämpfer röhrt wie kein anderer.

NOTFALLAUSRÜSTUNG

- Die komplette Notfallausrüstung enthält alle Ausrüstungsgegenstände und Materialien, die unverzichtbar sind, um aus den ungünstigsten Situationen herauszukommen, in die Powersport-Fans gelangen können.
- Beinhaltet: Überbrückungskabel, Luftkompressor, Reifen-Reparaturset, Zugrutschen-Zurring, Klebeband, Zurring 1.500 kg, Kabelbinder, Stofflappen.

715004359



Manche der abgebildeten Produkte sind in Ihrem Land möglicherweise nicht erhältlich oder zugelassen. Näheres zur Situation in Ihrer Region erfahren Sie bei Ihrem BRP-Händler.



SCHNORCHELKIT

- Verlegung des Motor- und CVT-Lufteinlasses nach oben, sodass das Fahrzeug zur Hälfte in Wasser/Schlamm eintauchen kann, ohne dass Wasser in den Motor gelangt.
- Nicht kombinierbar mit S&B Partikelabscheider, LinQ Schwenträger, Lonestar Racing Rahmenverstärkung hinten sowie allen Rückwänden und Heckfenstern.
- Serienmäßig bei Maverick Sport X mr Modellen.
- Nicht EG-konform.

Maverick Trail, Maverick Sport, Maverick Sport MAX

715003705



S&B PARTIKELABSCHIEDER

- Verwendung von Verwirblern, um Staub, Schnee oder Schlamm zu ca. 94 % auszustoßen, bevor diese Ihr Luftfiltergehäuse erreichen.
- Trägt dazu bei, die Leistung Ihres Fahrzeugs zu erhalten, den Motor zu schützen und die Lebensdauer Ihres Filters dramatisch zu verlängern.
- Wird mit verstellbaren Klemmen an der Überrollvorrichtung montiert.
- Nicht kombinierbar mit Heckfenster.

Maverick Sport (mit 1000R-Motor), Maverick Sport MAX

715004902

Maverick Trail, Maverick Sport (außer Modelle mit 1000R-Motor)

715004422



Neu SCHNORCHEL-VORFILTER

- Vorfilter speziell für Schnorchel.
- Mehr Schutz für Ihren Motor bei rauen Geländebedingungen.
- Trägt dazu bei, den Luftfilter sauberer zu halten.
- Der Filter stoppt Partikel, die größer als 0,13 mm sind.
- Erforderlich für die Aufrechterhaltung der Fahrzeuggarantie, wenn die Raupen angebracht sind.

Maverick Sport, Maverick Sport MAX, Maverick Trail

715005598



MOTOR- UND CVT-VORFILTERSATZ

(Nicht abgebildet)

- Mehr Schutz für Motor und CVT bei rauen Fahrbedingungen.
- Der Filter stoppt Partikel, die größer als 0,1 mm sind.
- Wasserabweisende Filterscheibe.
- Erforderlich für die Aufrechterhaltung der Fahrzeuggarantie, wenn die Raupen angebracht sind.
- Empfohlen für das Fahren bei winterlichen Bedingungen.

Maverick Trail, Maverick Sport, Maverick Sport MAX

715004290

Neu HOCHBELASTBARE FEDERN (SET)

- Dieses Set von hochbelastbaren Federn sorgt für erhöhte Steifigkeit Ihrer Aufhängung.
- Ideal, um das Durchhängen des Fahrzeugs bei schwerer Belastung zu verringern: bei schwerer Beladung, beim Ziehen schwerer Lasten oder beim Schneeräumen.
- Komplettsatz mit 4 Federn.

Maverick Trail, Maverick Sport, Maverick Sport MAX

715004961



SCHAUMSTOFF-LUFTFILTER VON TWIN AIR†

- Die beste Wahl für die rauesten Bedingungen.
- Mehrstufiger Ölfilterschaumstoff für überragende Staubfilterleistung mit hohem Luftstrom.
- Wasch- und wiederverwendbar.

Maverick Trail, Maverick Sport (außer Modelle mit 1000R-Motor)

715003630

Maverick Trail, Maverick Sport (Modelle mit 1000R-Motor)

715002895



STOSSDÄMPFER-ABDECKUNGEN

- (Nicht abgebildet)
- Weiche Abdeckung für Stoßdämpfer mit Belüftungsschlitzen.
- Verhindern das Eindringen von Staub und Schmutz in den Stoßdämpferzylinder, wodurch die Gefahr von Schäden verringert wird.
- Paarweise erhältlich.

Maverick Sport, Maverick Sport MAX

715002368

APACHE

TRACK SYSTEMS

Jede Raupe hat einen spezifischen Einsatzzweck und wurde für den Arbeits- und Freizeiteinsatz konzipiert – ohne Kompromisse. Ob für das Fahren in tiefem Schnee, das Fahren auf engen Wegen oder für schwere Lasten – Apache Raupen liegt das Gleiten über das Gelände im Blut.



PASSGENAUIGKEIT &
KOMPATIBILITÄT



QUALITÄT &
ZUVERLÄSSIGKEIT



STIL &
VISION



WINTERRAUPEN

GANZJAHRESRAUPEN

SCHNEE

GEMISCHTE
BEDINGUNGEN

APACHE BACKCOUNTRY

Gehen Sie auf Winter-Entdeckungstour, ohne Einschränkungen in Sachen Traktion und ohne Kompromisse – dank der unvergleichlichen Leistung von Apache Backcountry Raupensystemen. Konstruktionsbedingt auch tiefstem Schnee gewachsen – sowohl bei der Arbeit als auch in der Freizeit. Lassen Sie sich vom Winter von nichts abhalten.

S. 63

APACHE 360 LT

Diese Raupensysteme verbessern die Bodenfreiheit Ihres Fahrzeugs und vergrößern seine Aufstandsfläche auf dem Gelände. Passen Sie mit dem System Apache 360 LT Ihre Raupen-Konfiguration an die zu erwartenden Fahrbedingungen und den Zweck Ihrer Fahrt an: unser Top-Produkt für das ganze Jahr und jedes Gelände.

S.64

WINTERRAUPEN APACHE BACKCOUNTRY

HOLEN SIE IN DIESEM WINTER DAS BESTE AUS IHREM CAN-AM FAHRZEUG HERAUS – FÜR ALLE IHRE UNTERNEHMUNGEN.

Gehen Sie auf Entdeckungstour – ohne Kompromisse. Fahren Sie auf unberührten Trails, lassen Sie sich fest vom Winter umarmen – dann werden Sie sicher sein: Sie haben die Kontrolle über dieselbe Technologie, die auch hinter unseren weltbekannten Motorschlitten steht. Mit größerer Aufstandsfläche und aggressiverem Raupenprofil kommen Sie weiter, als Sie es je mit bester Leistung im Schnee für möglich gehalten hätten.

1 JAHR GARANTIE

DAS EFFIZIENTE RAHMEN- UND SCHIENENDESIGN GEWÄHRLEISTET EINE GLEICHMÄSSIGE GEWICHTSVERTEILUNG AUF DEM SCHNEE

ZUSÄTZLICHE BODENFREIHEIT VON 16,2 CM

AGGRESSIVES RAUPENPROFIL MIT 5 CM STOLLENHÖHE FÜR MAXIMALE TRAKTION



STETS GRÖSSTMÖGLICHE AUFSTANDSFLÄCHE: 23 % MEHR ALS BEIM APACHE 360 LT

APACHE BACKCOUNTRY RAUPENSYSTEM

- Konzipiert für den besten Auftrieb und die beste Tiefschneeleistung auf dem Markt.
- Die Aufstandsfläche ist 23 % größer als diejenige des Raupensystems Apache 360 LT.
- Sorgt für beeindruckende 18 cm mehr Bodenfreiheit und hält das Fahrzeug aus dem Tiefschnee heraus.
- Aggressives Raupenprofil mit 5 cm Stollenhöhe für maximale Traction auf Schnee.
- Erforderlich sind der Apache Backcountry Montagesatz, das Raupen-DPS-Modul (715004707) (siehe S. 64) sowie der Motor- und CVT-Vorfiltersatz (715004290).
- Nur für den Wintereinsatz.

Maverick Trail, Maverick Sport, Maverick Sport MAX
715005247

APACHE BACKCOUNTRY MONTAGESATZ

- (Nicht abgebildet)
- Erforderlich für die Installation des Apache Backcountry Raupensystems.
 - Raupen-DPS-Modul und Vorfilter nicht enthalten.
 - Nicht kombinierbar mit Dreieckslenkerschutz vorne und hinten aus PE-HMW.

Maverick Trail
715004285

Maverick Sport, Maverick Sport MAX
715004834

SCHIENEN-EISKRATZER

- Sorgen für zusätzliche Schmierung bei hartem und vereistem Untergrund.
- Schienenmontiert, klein, leicht.
- Design nutzt das Spulenkonzept, um Rückwärtsfahren ohne Schäden zu ermöglichen
- Bei Nichtbenutzung einfach zu verstauen.

Apache Backcountry Raupensystem
860201728



LAUFROLLENSATZ

- Verringert den Lauf- und Rollwiderstand.
- Beinhaltet zwei Rollen, Halterungen und Montagezubehör.
- Bis zu 2 Sätze je Hinterraupe möglich.
- Kann die Lebensdauer der Gleitschienen beim Einsatz auf verhärtetem Schnee verlängern.

Apache Backcountry Raupensystem, nur Hinterraupen

860201230 • 141 mm



GLEITSCHIENEN MIT VESPEL[†] EINSÄTZEN

- Mit DuPont Vespel Einsätzen für geringere Reibung.
- Längere Lebensdauer.
- Auf gewünschte Länge zuschneidbar.
- 8 Stück pro Fahrzeug erforderlich.
- Einzeln erhältlich.

Apache Backcountry Raupensystem
503194815



GANZJAHRESRAUPEN APACHE 360 LT

FÜR DEN ARBEITS-
UND FREIZEITEINSATZ
IN SCHLAMM, SCHNEE
UND JEDEM GELÄNDE
– DAS GANZE JAHR
ÜBER.

Sei es das Gelände, das Wetter oder die Jahreszeit – mit dem Raupensystem Apache 360 LT, dem Upgrade, das das Erlebnis mit Can-Am auf eine andere Ebene bringt, sind Sie nicht unterzukriegen. Konzipiert für überlegene Traktion und Beförderung schwererer Lasten in weichem Gelände, kann das Raupensystem 360 LT an ATVs und SSVs angebracht und das ganze Jahr über für Entdeckungstouren und harte Jobs eingesetzt werden.

2 JAHR GARANTIE

ZUSÄTZLICHE BODENFREIHEIT
VON 11,4 CM

**SCHNELLE
UND EINFACHE
ANBRINGUNG**

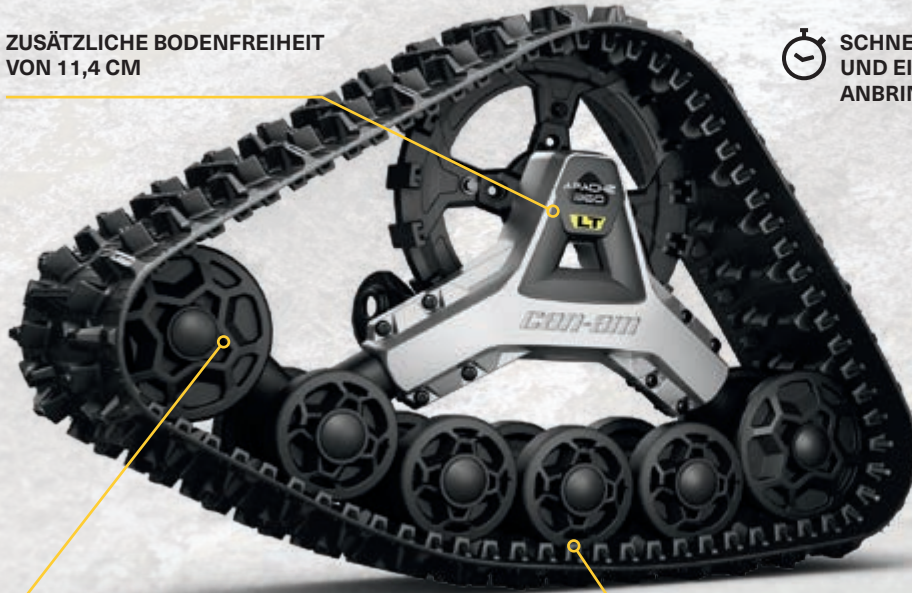

EINZIGARTIGES, EINSTELLBARES
AUFSTANDSFLÄCHENSYSTEM,
DAMIT SIE DAS GANZE JAHR
ÜBER DIE HÄRTESTEN
BEDINGUNGEN BEWÄLTIGEN



DIE ERHÖHTEN, GUMMIUMSPRITZTEN, DOPPELT
GELAGERTEN SCHWERLASTRÄDER UND DER
VERSETZTE RADABSTAND SORGEN DAFÜR, DASS
REIBUNG UND VIBRATION AUF EIN MINDESTMASS
GESENKT WERDEN UND DIE ZUVERLÄSSIGKEIT
ERHÖHT WIRD

GESAMT-BODEN-
AUFLAGEFLÄCHE
VON 14.784 CM²

APACHE 360 LT RAUPENSYSTEM

- Für schwere Lasten konzipierte Multifunktionsraupen, die für die meisten Can-Am Geländefahrzeuge geeignet sind.
- Die zusätzliche Einstellung der Aufstandsfläche ermöglicht bessere Leistung in rauem Gelände.
- Erhöhung der mittleren Bodenfreiheit um 11,44 cm.
- Stollenhöhe vorne 2,5 cm, hinten 3,2 cm.
- Erforderlich sind der Apache Backcountry Montagesatz, das Raupen-DPS-Modul (715004707) sowie der Motor- und CVT-Vorfiltersatz (715004290).

Maverick Trail, Maverick Sport, Maverick Sport MAX
715005103

APACHE 360 LT MONTAGESATZ

(Nicht abgebildet)

- Erforderlich für die Installation des Apache 360 LT Raupensystems.
- DPS-Modul und Vorfilter nicht enthalten.

Maverick Trail
715004833

**Maverick Trail,
Maverick Sport**
(außer X mr und X rc Modelle)
715004755

Erforderlich für die Anbringung der Raupensysteme Apache Backcountry und Apache 360 LT.

Neu SCHNORCHEL-VORFILTER

- Vorfilter speziell für Schnorchel.
- Mehr Schutz für Ihren Motor bei rauen Geländebedingungen.
- Trägt dazu bei, den Luftfilter sauberer zu halten.
- Der Filter stoppt Partikel, die größer als 0,13 mm sind.
- Erforderlich für die Aufrechterhaltung der Fahrzeuggarantie, wenn die Raupen angebracht sind.

**Maverick Sport, Maverick Sport MAX,
Maverick Trail**

715005598



MOTOR- UND CVT-VORFILTERSATZ

(Nicht abgebildet)

- Mehr Schutz für Motor und CVT bei rauen Fahrbedingungen.
- Der Filter stoppt Partikel, die größer als 0,1 mm sind.
- Wasserabweisende Filterscheibe.
- Erforderlich für die Aufrechterhaltung der Fahrzeuggarantie, wenn die Raupen angebracht sind.
- Empfohlen für das Fahren bei winterlichen Bedingungen.

Maverick Trail, Maverick Sport, Maverick Sport MAX
715004290

RAUPEN-DPS-MODUL

(Nicht abgebildet)

- Innovatives DPS-Modul, das genaue Geschwindigkeitsmessung und optimierte Lenkunterstützung beim Einsatz mit Raupen ermöglicht, was für perfekte Raupenkontrolle und müheloses Fahren sorgt.
- Erforderlich für die Installation der Apache Raupensysteme.
- Nicht in Europa erhältlich.

**Maverick Trail, Maverick Sport,
Maverick Sport MAX**

715004707

Manche der abgebildeten Produkte sind in Ihrem Land möglicherweise nicht erhältlich oder zugelassen. Näheres zur Situation in Ihrer Region erfahren Sie bei Ihrem BRP-Händler.

PROMOUNT — PLOWS



PASSGENAUGIGKEIT &
KOMPATIBILITÄT



QUALITÄT &
ZUVERLÄSSIGKEIT



STIL &
VISION



Entwickelt wurde das neue ProMount Sortiment sowohl für den professionellen Nutzer als auch für den begeisterten Freizeitnutzer, der seine Ausrüstung auf die nächste Ebene bringen will. Um ein Höchstmaß an Effizienz zu erreichen, hat Can-Am das Räumschildsystem von der Halterung bis zum Schild überarbeitet.

PROMOUNT RÄUMSCHILDE

ZUBEHÖR

EFFIZIEN- TESTES MONTAGE- SYSTEM

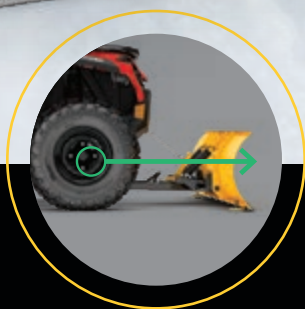

Unterboden-Montageplatte sorgt für optimalen Anstellwinkel für beste Schubkraft.

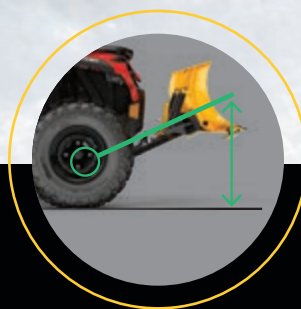

Der Vorbau-Schubrahmen sorgt für in diesem Segment führende Anhebehöhe.

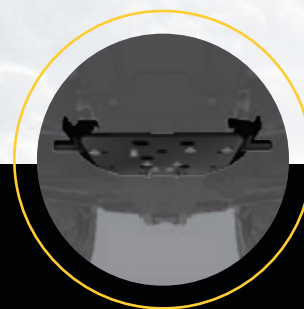

Die flache Montageplatte hat wenig Auswirkung auf die Bodenfreiheit und kann das ganze Jahr über montiert bleiben.

ANSCHLUSS MIT EINEM KLICK

Das mit nur **VIER EINFACHEN SCHRITTEN** anzubringende Can-Am ProMount Räumschildsystem ist die schnellste, einfachste Möglichkeit, mit dem Schneeräumen zu beginnen und den Job zu erledigen – minimaler Aufwand für maximales Ergebnis.



1
Fahren Sie gerade auf das Räumschild zu.

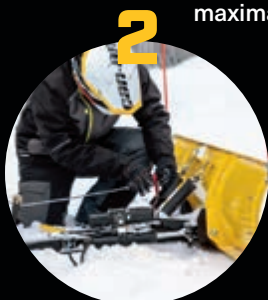

2
Befestigen Sie das Windenseil mittels Führungshaken/-rolle am Räumschild

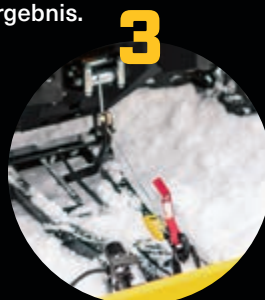

3
Heben Sie das Räumschild an, bis es an der Montageplatte einrastet.



4
Entfernen Sie das Windenseil von der Führung. Sie können mit den Räumarbeiten loslegen.

CAN-AM PROMOUNT STAHL-RÄUMSCHILDE

Erkundigen Sie sich bei Ihrem Händler nach der besten Räumschildbreite. Aus 2,77 mm dickem Stahl und für effizientes Räumen ausgelegt – die ProMount Stahl-Räumshielde werden in mehreren Größen angeboten, für große oder kleine Jobs.

CAN-AM PROMOUNT STAHL-RÄUMSCHILDSETS

Diese Sets enthalten:

- Can-Am ProMount Stahl-Räumshield
- Schubrahmen mit Schnellmontagesystem
- Montageplatte

RÄUMSCHILD, 137 CM

Maverick Trail

- 715005200 • Schwarz
- 715005428 • Gelb

152 CM

Maverick Trail, Maverick Sport, Maverick Sport MAX

- 715005201 • Schwarz
- 715005434 • Gelb

RÄUMSCHILD, 168 CM

Maverick Trail, Maverick Sport, Maverick Sport MAX

- 715005427 • Schwarz
- 715005435 • Gelb



CAN-AM PROMOUNT STAHL-RÄUMSCHILDE

- Räumshielde sind einzeln erhältlich, damit Sie sich Ihr eigenes Set zusammenstellen können.
- Kombinierbar mit Can-Am ProMount Räumshieldzubehörartikeln, um die Einsatzflexibilität des Räumschildes weiter zu erhöhen (manche Räumshieldzubehörartikel sind nicht mit 137 cm-Räumshielden kombinierbar).

RÄUMSCHILD, 137 CM

- Nicht kombinierbar mit ProMount Seitenstopperrn, Schildverlängerungen und Seitenmarkierungen.
- Räumbreite von 127 cm, wenn das Schild ganz schräg gestellt ist.
- Schildhöhe von 37 cm.

Geeignet für ProMount Schubrahmen

- 715004472 • Schwarz
- 715005316 • Gelb

RÄUMSCHILD, 152 CM

- Räumbreite von 137 cm, wenn das Schild ganz schräg gestellt ist.
- Schildhöhe von 43 cm.

Geeignet für ProMount Schubrahmen

- 715004202 • Schwarz
- 715005317 • Gelb

RÄUMSCHILD, 168 CM

- Räumbreite von 152 cm, wenn das Schild ganz schräg gestellt ist.
- Schildhöhe von 43 cm.

Geeignet für ProMount Schubrahmen

- 715006337 • Schwarz
- 715006338 • Gelb

Neu

RÄUMSCHILD, 183 CM

- Räumbreite von 168 cm, wenn das Schild ganz schräg gestellt ist.
- Schildhöhe von 43 cm.

Geeignet für ProMount Schubrahmen

- 715004474 • Schwarz
- 715006021 • Gelb



Manche der abgebildeten Produkte sind in Ihrem Land möglicherweise nicht erhältlich oder zugelassen. Näheres zur Situation in Ihrer Region erfahren Sie bei Ihrem BRP-Händler.

CAN-AM PROMOUNT FLEX2 RÄUMSCHILDE

PE-HMW-Technologie (hochmolekulares Polyethylen) macht das Flex2 zuverlässiger, stoßfester sowie rost- und verformungsbeständiger. Robust im Einsatz, aber flexibel gegenüber Hindernissen – das Flex2 macht die Arbeit einfacher.

CAN-AM PROMOUNT FLEX2 RÄUMSCHILDSET

Diese Sets enthalten:

- Can-Am ProMount Flex2 Räumschild
- Schubrahmen mit Schnellmontagesystem
- Montageplatte

RÄUMSCHILD, 152 CM

Maverick Trail, Maverick Sport, Maverick Sport MAX

■ 715005202 • Schwarz



CAN-AM PROMOUNT FLEX2 RÄUMSCHILDE

- Räumschilde sind einzeln erhältlich, damit Sie sich Ihr eigenes Set zusammenstellen können.
- Kombinierbar mit Can-Am ProMount Räumschildzubehörartikeln, um die Einsatzflexibilität des Räumschildes weiter zu erhöhen.

RÄUMSCHILD, 152 CM

- Räumbreite von 137 cm, wenn das Schild ganz schräg gestellt ist.

Geeignet für ProMount Schubrahmen

■ 715004203 • Schwarz

New RÄUMSCHILD, 183 CM

- Räumbreite von 168 cm, wenn das Schild ganz schräg gestellt ist.

Geeignet für ProMount Schubrahmen

■ 715004485 • Schwarz



**STELLEN SIE
IHR EIGENES
SET
ZUSAMMEN**

indem Sie eine beliebige Räumschildart/-länge für Ihren Schubrahmen wählen.

ProMount Schubrahmen sind mit allen Räumschilden kombinierbar.

IHR JOB, IHRE WAHL

Holen Sie sich eine individuelle Lösung, die optimal auf die Aufgabe zugeschnitten ist – mit qualitativ hochwertigen Komponenten und ohne Abstriche. ProMount Schubrahmen, Montageplatte und Räumschilde sind ein Universalsystem, das auf Ihr spezielles Can-Am und den vorgesehenen Einsatz abgestimmt werden kann.

CAN-AM PROMOUNT SCHUBRAHMEN MIT SCHNELLMONTAGESYSTEM

- Hochbelastbare Stahlrohre, die härtesten Einsatzbedingungen gewachsen sind.
- Der Träger mit mittiger Aufhängung sorgt für ultimative Schubkraft und Traktion.
- Für maximale Anhebehöhe des Räumschilds konzipiert.
- Mit selbst ausrichtendem Schnellmontagesystem, einfachem Fußhebel-Lösepedal und ergonomischem Handgriff für die Einstellung des Räumschildwinkels.
- Räumschild-Rollenseilführung und Räumschild-Begrenzungsschalter werden empfohlen, um die Lebensdauer des Windenseils zu erhöhen.
- Für die Anbringung ist die Can-Am ProMount Montageplatte erforderlich.
- Schild nach links oder rechts schwenkbar, in fünf Stellungen.
- Ein großer Zapfen gestattet das leichte Drehen des Schildes und verhindert die Ansammlung von Schmutz und Schnee am Drehpunkt.

Maverick Trail, Maverick Sport, Maverick Sport MAX

715004339



Kombinierbar
mit allen
ProMount
Räumschilden

CAN-AM PROMOUNT SCHUBRAHMEN-VERLÄNGERUNG

- Schubrahmenverlängerung um 30 cm.

Maverick Trail, Maverick Sport, Maverick Sport MAX

715004204



Erforderlich
bei Anbringung
des Räumschilds
mit dem Apache
Raupensystem

CAN-AM PROMOUNT MONTAGEPLATTE

- Erforderlich für die Montage des Can-Am ProMount Schubrahmens mit Schnellmontagesystem.
- Passgenaue Montageplatte, die das ganze Jahr über montiert bleiben kann, ohne die Bodenfreiheit zu beeinträchtigen.
- Geeignet für ATVs und Maverick Trail oder Maverick Sport mit oder ohne Can-Am Unterbodenschutz.

Maverick Trail, Maverick Sport, Maverick Sport MAX

715004338



CAN-AM PROMOUNT RÄUMSCHILDZUBEHÖR

1 CAN-AM PROMOUNT SEITENMARKIERUNGEN

- Helfen Ihnen, die Ränder Ihres Räumschilds zu lokalisieren.
- Höhe: 60 cm.
- Paarweise erhältlich.
- Kombinierbar mit Can-Am ProMount Räumschilden mit oder ohne Schildverlängerungen (ausgenommen die Can-Am ProMount Stahl-Räumschilde, 137 cm).

Maverick Trail, Maverick Sport, Maverick Sport MAX

715004206

2 CAN-AM PROMOUNT KUNSTSTOFF-VERSCHLEISSLEISTE

- Trägt dazu bei, Kratzer auf glatten Auffahrten und empfindlichen Flächen zu verhindern.

Maverick Trail, Maverick Sport, Maverick Sport MAX

137 cm 152 cm 168 cm 183 cm

715004480 715004481 715004482 715004483 **Neu**



3 CAN-AM PROMOUNT SEITENSTOPPER

- Helfen, den Schnee innerhalb der Schildbreite zu halten.
- Abmessungen: 43,2 cm x 33 cm.
- Paarweise erhältlich.
- Kombinierbar mit Can-Am ProMount Stahl- und Flex2-Räumschilden mit oder ohne Schildverlängerungen (ausgenommen die Can-Am ProMount Stahl-Räumschilde, 137 cm).

Maverick Trail, Maverick Sport, Maverick Sport MAX

715004207

4 CAN-AM PROMOUNT SCHILDVERLÄNGERUNGEN

- Verlängerung um 8 cm an jeder Seite.
- Kombinierbar mit Can-Am ProMount Räumschilden (ausgenommen Can-Am ProMount Stahl-Räumschild, 137 cm).
- Es kann eine längere Verschleißleiste angebracht werden, um den durch die Schildverlängerungen gewonnenen Längenzuwachs abzudecken.
- Kombinierbar mit Can-Am ProMount Stahl- und Flex2-Räumschilden (ausgenommen die Can-Am ProMount Stahl-Räumschilde, 137 cm).

Maverick Trail, Maverick Sport, Maverick Sport MAX

■ 715004205 • Schwarz

■ 715005319 • Gelb

Neu RÄUMSCHILD-KIPPSYSTEM*

- Verwandelt Ihr Räumschildsystem in ein leicht vom Fahrersitz aus zu steuerndes System.
- Ermöglicht durch den zum Lieferumfang gehörenden Joystick die direkte Steuerung der Räumschildbewegung nach oben/unten und links/rechts.
- Sämtliche Bewegungen des Räumschilds lassen sich mit einer Hand ausführen, sodass Sie sich voll auf Ihre Räumarbeit konzentrieren können.

Kombinierbar mit jedem ProMount Schubrahmen und Räumschild

715006022



RÄUMSCHILD-ROLLENSEILFÜHRUNG

- Unterrolle mit vergrößertem Durchmesser verringert den Verschleiß des Drahtseils beim Räumeeinsatz.
- Kann mit allen ProMount Räumschilden verwendet werden.

Maverick Trail, Maverick Sport, Maverick Sport MAX

705009222



RÄUMSCHILD-BEGRENZUNGS-SCHALTER

(Nicht abgebildet)

- Zur Begrenzung der Seilspannung, wenn Ihr Räumschildsystem zu stark angehoben wird.

- Verhindert Schäden an Seilwinde, Räumschild-Schubrahmen und Fahrzeug.

Maverick Trail, Maverick Sport, Maverick Sport MAX

715004775

ANHÄNGERTRANSPORT

ABDECKUNG FÜR ANHÄNGERTRANSPORT

- Die witterungsbeständige Abdeckung für Anhängertransport schützt Ihr Fahrzeug während der Lagerung oder des Transports.
- Hochbelastbares Segeltuch aus UV-beständigem, düsengefärbtem Polyester.
- Weiches Innenfutter schützt Windabweiser und farbige Verkleidungen vor Abrieb.
- Alle stark beanspruchten Bereiche sind mit einer doppelten Segeltuchlage verstärkt.
- Öffnung für Tankverschluss.
- Schnelle und einfache Anbringung.
- Perfekte Passgenauigkeit für Ihr Fahrzeug mit oder ohne Can-Am Zubehör.

Maverick Trail, Maverick Sport

715003706

Maverick Sport MAX

715005281



EINZIEHBARE BOLT-ON ZURRGURTE IN RATSCHENAUSFÜHRUNG

- Perfekt für den Transport Ihres Powersport-Fahrzeugs oder die Ladungssicherung.
- Einfache Montage: auf jeder ebenen Fläche anschraubbar (z. B. Lkw-Ladefläche oder Rahmen).
- Zurrurt (2,5 cm x 1,8 m) mit hoch beanspruchbaren Nähten, die eine Zurrkraft von 226 kg und eine Reißfestigkeit von 680 kg ergeben.
- Mit dem praktischen, ausziehbaren Druckknopf kann der Gurt automatisch gelöst, aufgerollt und verstaut werden, während der Ratschenmechanismus den Gurt fest anzieht, um Ihr Fahrzeug oder Ihre Ladung zu sichern.
- Der Gummi-Ratschengriff sorgt für guten Griff, und der Haken ist mit Vinyl ummantelt, um die Oberfläche, an der er eingehakt wird, zu schützen.
- Paarweise erhältlich.

295100737



ZUGRATSCHEN-ZURRGURTE

- Maximale Nutzlast von 181 kg.
- Gurt (2,5 cm x 3 m) mit Sea-Doo, Ski-Doo und Can-Am Logos.
- Deluxe-Ratsche mit Gummigriff.
- Ummantelte S-Haken.
- Satz enthält 2 Stück.

860200447 • Schwarz/Grau



REIFEN UND FELGEN

MAXXIS LIBERTY REIFEN

- Entwickelt für leistungsorientiertes Fahren und um Ihnen und Ihrem Side-by-Side-Fahrzeug Freiheit in unterschiedlichsten Gelände zu geben.
- Übertrifft die DOT-Prüfstandards.
- 8-lagige Radialkonstruktion.
- Spezielle Gummiverbindung für überlegene Traktion und Kontrolle.
- Exzellente Laufflächenabnutzung.
- 28" x 10" x 14".

Maverick Sport X rc

705402401



MAXXIS BIGHORN 2.0-REIFEN

Maverick Sport, Maverick Sport MAX

Vorne • 27" x 9" x 12"

705401385

705401386 • (CE)

Hinten • 27" x 11" x 12"

705501817

705501818 • (CE)



CARLISLE ACT-REIFEN

Maverick Trail

Vorne • 26" x 8" x 12"

705402313

Hinten • 26" x 9" x 12"

705402314



MAVERICK SPORT-FELGE, 12"

- Passende Muttern: 250100184 (Schwarz).
- Passende Abdeckung: 705400928.

Maverick Sport

Vorne • 12" x 6"

Einpresstiefe = 41 mm

705401417

Hinten • 12" x 7,5"

Einpresstiefe = 51 mm

705501853



MAVERICK TRAIL DPS FELGE 12"

- Passende Muttern: 250100184 (Schwarz).
- Passende Abdeckung: 705400928.
- 12" x 6" - Einpresstiefe = 41 mm

Maverick Trail

705401417



MAVERICK TRAIL FELGE 12"

- Passende Muttern - 250100042.
- 12" x 6" - Einpresstiefe = 41 mm

Maverick Trail

705401217



can-am
MAVERICK

**VOM RENNSPORT
INSPIRIERTES LONESTAR DACH**

Großartiges Grafikdesign und ultimativer, leichter
Schutz aus Aluminium
S. 79



2022

72 ZUBEHÖR

72 Lassen Sie sich
inspirieren

76 Dächer

80 Weiche Kabinen

81 Windabweiser und
Spiegel

85 Türen

88 Windschutz hinten

89 Unterbodenschutz

90 Rammschutz und
Karosserieschutz

**TOTALE
KONTROLLE DES
LUFTSTROMS**

Von offen bis geschlossen – und alles
dazwischen – auf Tastendruck.

S. 82



CAN-AMOFFROAD.COM



DAS RÖHREN DES ROTAX VERSTÄRKEN

Der kompromisslose Yoshimura Aufsteck-Schalldämpfer aus Edelstahl ist zum Röhren bereit.
S. 126



ELEGANTER SCHUTZ

Mit den neuen Aluminium-Halbtüren erhalten Sie Türgriffe für schnellen Einstieg und ein Höchstmaß an Rahmenverstärkung.
S. 86

98 Sitze

100 LinQ: Gepäck problemlos anbringen und abnehmen

106 Gepäck und Gepäckträger

109 Leuchten

115 Audio- und Kommunikationssysteme

118 Elektrisches und elektronisches Zubehör

120 Seilwinden und Anhängervorrichtungen

122 Leistung

129 Abdeckung und Extras

130 Apache™ Raupensysteme

133 ProMount Räumschilder

137 Reifen und Felgen

138 FAHRERBEKLEIDUNG

142 Can-Am Sportbekleidung

143 Schlammschutzbekleidung

144 Helme

145 Staubmasken /

Kommunikationssysteme

146 Motocross-Brillen /

Handschuhe / Junior

147 Taschen / Größentabelle

148 TEILE UND WARTUNG

149 Can-Am Originalteile

154 XPS Öle und Wartung



Achten Sie auf dieses Logo. Darunter finden Sie im gesamten Katalog Empfehlungen von Fachleuten zu innovativen, unverzichtbaren Teilen und Zubehörartikeln für begeisterte Fahrer, die Ihnen bei der Individualisierung Ihrer perfekten Geländemaschine helfen werden.

LinQ
SYSTEM

SORGEN SIE IN NULLKOMMANICHTS FÜR DIE AUSSTATTUNG IHRES CAN-AM S. 100



MOTORÖLWECHSELSATZ

Sie wollen Zeit und Geld sparen? Dann verwenden Sie den äußerst praktischen Komplett-Ölwechselsatz für Selbstermacher.

S. 154



DÜNEN

HALTEN SIE MIT DEN SICH
ÄNDERNDEN LANDSCHAFTEN
SCHRITT UND SORGEN SIE FÜR EIN
HÖCHSTMASS AN NERVENKITZEL:
HIER SIND DIE PERFEKTEN
UPGRADES FÜR DAS FAHREN IN
DÜNEN UND WÜSTE





MAVERICK

Treffen Sie Ihre Auswahl: Die von Experten zusammengestellten Dünen-Pakete STARTER, ADVANCE und PEAK bringen Ihr Can-Am auf die nächste Ebene. Oder mischen und kombinieren Sie die Artikel einfach selbst, um sich Ihr eigenes Paket zusammenzustellen.

STARTER	715004224	Aluminiumdach (Schwarz)	S. 79
	715004291	Halber Windabweiser (getönt)	S. 84
	715004732	Aluminium-Halbtüren vorne	S. 86
	715002961	Dune Rammschutz vorne	S. 93
	715002962	Dune-Rammschutz hinten	S. 93
	715004778	LinQ 30 l-Kühlbox	S. 104
ADVANCE	+		
	715002881	Schwenkbarer LinQ Gepäckträger	S. 107
	715004275	Überkopf-Verstautasche	S. 107
	715004276	Tür-Verstautaschen oben	S. 108
	715003529	Leuchtraverse	S. 111
	710006821	Baja Designs LED-Leuchte XL Sport	S. 110
	710006820	Baja Designs Squadron Sport	S. 110
	710006819	Baja Designs 25 cm-LED-Leuchtenleiste OnX6	S. 109
PEAK	+		
	715002873	MTX Audio-Komplettsystem	S. 116
	715002886	Flagge mit beleuchteter Stange	S. 118
	715002874	Halter für elektronische Geräte	S. 117
	715002882	Yoshimura Trefoil Aufsteck-Schalldämpfer	S. 126

LEISTUNG

HOLEN SIE SICH DIE BELIEBTESTEN
UND EFFEKTIVSTEN LEISTUNGS-
UPGRADES, FÜR NERVENKITZEL VOM 1.
TAG AN – UND JEDEN TAG DANACH



MAVERICK

Treffen Sie Ihre Auswahl: Die von Experten zusammengestellten Leistungspakete STARTER, ADVANCE und PEAK bringen Ihr Can-Am auf die nächste Ebene. Oder mischen und kombinieren Sie die Artikel einfach selbst, um sich Ihr eigenes Paket zusammenzustellen.

STARTER		715005508	LSR Aluminiumdach	S. 79
		715006693	Heckfensternetze	S. 87
		715005510	LSR Rammschutz vorne (silber)	S. 95
		715005512	LSR Rammschutz hinten (silber)	S. 95
		715005514	LSR Schwellerschutzrohre (silber)	S. 97
		715005183	Yoshimura Inline-Aufsteck-Dreirohrschalldämpfer	S. 126
ADVANCE	+			
		715006342	LSR Rahmenverstärkung vorne (silber)	S. 96
		715006343	LSR Rahmenverstärkung hinten (silber)	S. 96
		715002873	MTX Audio-Komplettsystem	S. 116
		710006818	Baja Designs 102 cm-LED-Leuchtenleiste OnX6 Arc	S. 109
PEAK	+			
		715004196	Beard Schalensitze	S. 98
		715003766	4-Punktgurt (Fahrer)	S. 99
		715003767	4-Punktgurt (Beifahrer)	S. 99
		715003734	LSR Feuerlöscherhalterung	S. 125
		715004866	LSR Hochleistungs-Schaltblech und -knopf	S. 124
	715005046	Verstärkte kastenförmige LSR Doppelschicht-Stützplatte für Radiusstange hinten	S. 125	
	715004865	LSR Schmutzfänger mit Halterungen	S. 124	

ZUBEHÖR, DAS SIE IM
HANDUMDREHEN ZUM
ENTDECKER MACHT



MAVERICK MAX

Treffen Sie Ihre Auswahl: Die von Experten zusammengestellten Abenteuer-Pakete STARTER, ADVANCE und PEAK bringen Ihr Can-Am auf die nächste Ebene. Oder mischen und kombinieren Sie die Artikel einfach selbst, um sich Ihr eigenes Paket zusammenzustellen.

STARTER	715003750	Sportdach MAX	S. 77
	715002407	PowerFlip Windabweiser	S. 82
	715003868	Adventure Dachgepäckträger	S. 106
	715002973	Kotflügelverbreiterungen	S. 94
	715006387	Polycarbonat-Heckfenster	S. 88
ADVANCE	+		
	715002903	Vordere Türelemente unten	S. 87
	715003751	Hintere Türelemente unten	S. 87
	715003433	Pre-Runner Rammschutz vorne	S. 91
	715003436	Pre-Runner-Rammschutz hinten	S. 91
	715003888	Schwellerschutzrohre	S. 94
	715004007	Doppelte 99 cm-LED-Leuchtenleiste	S. 112
715002873	MTX Audio-Komplettsystem	S. 116	
PEAK	+		
	715003753	Weiche Türelemente oben	S. 87
	715003718	Unterbodenschutz aus PE-HMW – Paket	S. 89
	715004748	MTX Zentrallautsprecher	S. 116
	295100698	LinQ 16 l-Kühlbox	S. 102
715004301	LinQ Werkzeugbox	S. 102	

CAN-AM DÄCHER

Unsere Dächer sind aus qualitativ hochwertigen Materialien gefertigt und wurden zusammen mit Ihrem Can-Am entwickelt – dadurch sorgen sie für einen stabilen, leichten, unverwüstlichen Schutz vor den Elementen.



PASSGENAUIGKEIT &
KOMPATIBILITÄT



QUALITÄT &
ZUVERLÄSSIGKEIT



STIL &
VISION



FÜR IHR FAHRZEUG
GEMACHT

Dank ihrem Design und ihrer Passgenauigkeit und Fertigungsqualität sind sie wie für die Ewigkeit gemacht sind – genau wie unser gesamtes Produktangebot.

DÄCHER

ZUBEHÖR

Zu **100%**
integriert

in das Design aller Can-Am Kabinenkomponenten.



Machen Sie es zu
IHREM

Dachvarianten sind die perfekte Plattform für zahlreiche Can-Am Zubehörartikel, die Ihren Maverick wirklich verändern.



SPORTDACH

- Schlagfestes, spritzgegossenes Polypropylen.
- Ausgezeichneter Schutz vor den Elementen.
- Sorgt für ausgezeichnete Sicht bei Bergabfahrt.
- Mit Windabweiser kombinierbar.
- Serienmäßig beim X rs Modell.

Maverick

- Einfaches Anbringen und Abnehmen mit Vierteldrehverschlüssen und Klettverschlüssen.

715002902

Maverick MAX

- Einfache Anbringung.

715003750



GETÖNTE SONNENBLENDE

- Getönte Ausführung aus Polykarbonat.
- Zusätzlicher Sonnenschutz für Fahrer und Beifahrer.
- Nicht kombinierbar mit Aluminiumdach und ganzen Windabweisern.

Maverick, Maverick MAX

715003442

KAUF-
EMPFEHLUNG

Deckel drauf: Das Sportdach sieht großartig aus, ist einfach anzubringen und mit einem Windabweiser kombinierbar.





BIMINI-DACH MIT SONNENBLENDE

- Hochbelastbares Segeltuch aus UV-beständigem, düsengefärbtem Polyester.
- Das innovative Verdeck verfügt über eine starre Sonnenblende, an der sich das aufgerollte Verdeck verstauen lässt.
- Einfaches Anbringen und Abnehmen mit Vierteldrehverschlüssen und Klettverschlüssen.

Maverick

715002901

Maverick MAX

715003749



ALUMINIUMDACH

- Geformtes Aluminiumdach mit einer Dicke von 2,3 mm.
- Widerstandsfähig und leicht.
- Sportliche Optik.
- Mit Windabweiser kombinierbar.
- Einfache Anbringung ohne Werkzeug.

Maverick

■ 715004224 • Schwarz

■ 715002900 • Silber



Manche der abgebildeten Produkte sind in Ihrem Land möglicherweise nicht erhältlich oder zugelassen. Näheres zur Situation in Ihrer Region erfahren Sie bei Ihrem BRP-Händler.

LSR
LONESTAR
RACING **for** Can-am

**GEBEN SIE IHRER
MASCHINE MEHR
RÜCKGRAT**

BEI LONESTAR RACING
IST ALLES AUF DEN
RENNSPORT
ZUGESCHNITTEN –
WETTBEWERBSERPROBTES
ZUBEHÖR.

DÄCHER

ZUBEHÖR

LONESTAR RACING ALUMINIUMDACH

- 2,1 mm dickes Aluminiumdach.
- Widerstandsfähig und leicht.
- Verbessert durch eine authentische sportliche Optik in Kombination mit einzigartigen Grafikelementen den Rennsportauftritt des Fahrzeugs.
- Bietet Ihnen Schutz vor den Elementen mit individueller Note.
- Beinhaltet mittlere Rahmenverstärkungen für die Installation.
- Flacher als andere Dächer.
- Kombinierbar mit Lonestar Racing Trägern für Leuchtenleisten.
- Nicht kombinierbar mit LinQ Schwenkträger, Leuchentraverse und ganzen Windabweisern.
- Mit „Lonestar Racing for Can-Am“-Logo.

Vor dem 1. Januar 2017 produzierte Maverick

■ 715004160 • Can-Am Rot

Nach dem 1. Januar 2017 produzierte Maverick

■ 715004436 • Can-Am Rot

■ 715005508 • Hyper Silver **Neu**

■ 715005507 • Schwarz **Neu**

Maverick MAX

■ 715004341 • Can-Am Rot

■ 715005516 • Hyper Silver **Neu**

■ 715005515 • Schwarz **Neu**



Can-Am Rot / Schwarzes Grafikdesign



Hyper Silver / Schwarzes Grafikdesign



Beinhaltet mittlere
Rahmenverstärkungen
für die Installation

RAUE WITTERUNG HAT KEINE CHANCE

BIMINI-
DACH MIT
SONNENBLENDE

WEICHE
TÜRELEMENTE
OBEN

HECKFOLIENFENSTER

GANZER WINDABWEISER –
MIT GEHÄRTETER
BESCHICHTUNG

TÜRELEMENTE
UNTEN

↔
NEHMEN SIE
DIE WEICHEN
TÜRELEMENTE
OBEN EINFACH AB,
WENN DAS WETTER
BESSER WIRD!

WEICHE GESCHLOSSENE KABINE

- Schutz vor den Elementen für Fahrer und Beifahrer.
- Wenn Sie noch mehr Komfort in der Kabine wünschen, ergänzen Sie Ihre geschlossene Kabine mit dem Kabinen-Dichtungssatz.

Maverick

Beinhaltet:

- Bimini-Dach mit Sonnenblende
- Ganzer Windabweiser – mit gehärteter Beschichtung
- Weiche Türelemente oben
- Vordere Türelemente unten
- Heckfolienfenster

715003754

Maverick MAX

Beinhaltet:

- Bimini-Dach mit Sonnenblende
- Ganzer Windabweiser – mit gehärteter Beschichtung
- Weiche Türelemente oben
- Vordere Türelemente unten
- Heckfolienfenster

715003755

KABINEN-DICHTUNGSSATZ

(Nicht abgebildet)

- Verhindert das Eindringen von Schmutz, Staub und Wind in den Kabinenbereich.
- Verbessert den Komfort in der Kabine für Fahrer und Beifahrer.
- Empfohlen zur Verwendung mit weichen geschlossenen Kabinen.

Maverick

715004433

Maverick MAX

715004434

GESTALTEN SIE IHRE EIGENE KABINE.

SUCHEN SIE EINFACH DAS
ZUBEHÖR IHRER WAHL AUS
UND BAUEN ODER VERVOLL-
STÄNDIGEN SIE IHRE EIGENE
KABINE.



Zu 100 % modulare Komponenten, für die
Kombination konzipiert:

DÄCHER S. 76
WINDABWEISER S. 81

TÜREN S. 85
HECKFENSTER S. 88

CAN-AM WINDABWEISER

Zusammen mit Ihrem Maverick entwickelt, damit sichergestellt ist, dass sie passen, aussehen und funktionieren, wie sie sollen.



**PASSGENAUIGKEIT &
KOMPATIBILITÄT**



**QUALITÄT &
ZUVERLÄSSIGKEIT**



**STIL &
VISION**



FÜR IHR FAHRZEUG GEMACHT

Dank ihrem Design und ihrer Passgenauigkeit und Fertigungsqualität sind sie wie für die Ewigkeit gemacht sind – genau wie unser gesamtes Produktangebot.

POWERFLIP WINDABWEISER

Ermöglicht Ihnen die schnelle Anpassung an sich ändernde Bedingungen, indem Sie den Windabweiser während der Fahrt einstellen.



Zu **100%** integriert

Die serienmäßige Überrollvorrichtung Ihres Can-Am ermöglicht die einfache, absolut passgenaue Anbringung unseres Zubehörs.



Quantum⁺ Beschichtung

Unser ganzer Windabweiser mit gehärteter Beschichtung ist aus extrem schlagfestem Polycarbonat mit gehärteter Quantum Beschichtung gefertigt, um lange Lebensdauer zu gewährleisten.

TOTALE KONTROLLE DES LUFTSTROMS

Der erste ELEKTRISCH BETRIEBENE,
SCHWENKBARE WINDABWEISER IN DIESEM SEGMENT



GANZ GEÖFFNET

für optimale Sicht und Belüftung



UNBEGRENZTE MÖGLICHKEITEN DAZWISCHEN –
je nach Ihren Präferenzen in Bezug auf Schutz, Sicht
und Luftstrom



GANZ GESCHLOSSEN

für maximalen Schutz vor den
Elementen

Neu POWERFLIP WINDABWEISER

- Der PowerFlip Windabweiser ist mit elektrischen Kolben ausgestattet, mit deren Hilfe der Fahrer den Öffnungswinkel des Windabweisers per Tastendruck einstellen kann.
- Der Windabweiser besteht aus Polycarbonat mit gehärteter Beschichtung, mit umlaufender Gummidichtung und getöntem Oberteil.
- Ermöglicht Ihnen die schnelle Anpassung an sich ändernde Bedingungen, indem Sie den Windabweiser während der Fahrt einstellen.
- Kann für optimale Sicht und Belüftung ganz geöffnet und für maximalen Schutz vor den Elementen ganz geschlossen werden – und dazwischen haben Sie eine unbegrenzte Zahl von Öffnungsmöglichkeiten, je nach Ihren Präferenzen in Bezug auf Schutz, Sicht und Luftstrom.
- Kombinierbar mit Can-Am Dächern.

Maverick, Maverick MAX

715002407



**KAUF-
EMPFEHLUNG**

Leistungsstarke elektrische Kolben ermöglichen es, den PowerFlip Windabweiser während der Fahrt zu öffnen und einzustellen – per Tastendruck.



GANZER
WINDABWEISER –
MIT GEHÄRTETER
BESCHICHTUNG

GLAS-WINDABWEISER

- Ganzer, gebogener Verbundglas-Windabweiser.
- Feste Abdichtung an der Überrollvorrichtung. Schützt Fahrer und Beifahrer vor den Elementen.
- Bietet optimalen Durchblick und höchste Verschleißbeständigkeit.
- Muss zusammen mit dem Scheibenwischer- und -waschanlagenpaket verwendet werden, damit bei rauen Fahrbedingungen, zum Beispiel beim Fahren im Schlamm, die gute Sicht erhalten bleibt.
- Muss mit einem Windschutz hinten verwendet werden.

Maverick, Maverick MAX

715003281



GLAS-WINDABWEISER MIT SCHEIBENWISCHER- UND -WASCHANLAGENPAKET

- Kompletteset, das den gebogenen Verbundglas-Windabweiser und einen Wischer mit einer Geschwindigkeitsstufe sowie einen Waschlüssigkeitssponder enthält.
- Feste Abdichtung an der Überrollvorrichtung. Schützt Fahrer und Beifahrer vor den Elementen.
- Die ideale Möglichkeit, um Ihren Windabweiser bei Regen oder beim Fahren durch Schlamm und Wasser sauber zu halten.
- Muss mit einem Windschutz hinten verwendet werden.

Maverick, Maverick MAX

715003283

SCHEIBENWISCHER- UND -WASCHANLAGENPAKET

- Die ideale Möglichkeit, um Ihren Windabweiser bei Regen oder beim Fahren durch Schlamm und Wasser sauber zu halten.
- Beinhaltet Wischer mit einer Geschwindigkeitsstufe und Waschlüssigkeitssponder.
- Muss zusammen mit dem Glas-Windabweiser verwendet werden.
- Wischermechanismus und Waschlüssigkeitssponder perfekt innerhalb des Fahrzeugs verborgen.

Maverick, Maverick MAX

715004762



GANZER WINDABWEISER

- Extrem robuster und schlagfester, ganzer Polycarbonat-Windabweiser.
- Geformte Polycarbonat-Konstruktion für erhöhte Steifigkeit.
- Werkstoffauswahl verhindert Vergilben und Rissbildung und sorgt für ausgezeichnete UV-Beständigkeit und optimalen Durchblick.
- Schützt Fahrer und Beifahrer vor den Elementen.
- Schnelles und einfaches Anbringen und Abnehmen ohne Werkzeug.
- Muss mit einem Windschutz hinten verwendet werden.

Maverick, Maverick MAX

715002907



GANZER WINDABWEISER – MIT GEHÄRTETER BESCHICHTUNG

- Extrem schlagfester, ganzer Quantum† Polycarbonat-Windabweiser mit gehärteter Beschichtung.
- Geformte Polycarbonat-Konstruktion für erhöhte Steifigkeit.
- Sorgt für optimalen Durchblick und erhöhte Verschleißbeständigkeit.
- Schützt Fahrer und Beifahrer vor den Elementen.
- Schnelles und einfaches Anbringen und Abnehmen ohne Werkzeug.
- Muss mit einem Windschutz hinten verwendet werden.

Maverick, Maverick MAX

715004417





RENNSPORT-
SEITENSPIEGEL

HALBER WINDABWEISER

- Extrem robuster und schlagfester halber Polycarbonat-Windabweiser.
- Geformte Polycarbonat-Konstruktion für erhöhte Steifigkeit.
- Werkstoffauswahl verhindert Vergilben und Rissbildung und sorgt für ausgezeichnete UV-Beständigkeit und optimalen Durchblick.
- Schützt Fahrer und Beifahrer vor den Elementen.
- Mit entgegengesetzt angebrachter Lippe zum Ablenken des Luftstroms.
- Schnelles und einfaches Anbringen und Abnehmen ohne Werkzeug.

Maverick, Maverick MAX

WINDABWEISER, KLAR

715002909



WINDABWEISER, GETÖNT

715004291



SEITENSPIEGEL

- Robuste Aluminiumguss-Halterung mit schwarzer Nylonabdeckung.
- Spiegel mit mehrfach verstellbarer Kugelgelenkhalterung.
- Konvexe Optik für weiten Blickwinkel.
- Durch federbelastete Drehzapfen sind die Spiegel vollständig abklappbar.
- Zur Montage an der Tür.
- Kombinierbar mit weichen Türelementen oben.
- Paarweise erhältlich.

Maverick, Maverick MAX

715004236 • Für serienmäßige Vierteltüren

715005315 • Für Aluminiumtüren



RENNSPORT-SEITENSPIEGEL

- Durch den Rennsport inspiriertes Design aus robustem, schwarzem Nylon 6/6 mit beschichteter Aluminiumguss-Halterung.
- Doppelte Verstellmöglichkeit sorgt für optimales Sichtfeld.
- Spiegel mit mehrfach verstellbarer Kugelgelenkhalterung.
- Plane Optik sorgt für verbesserte Entfernungswahrnehmung.
- Durch federbelastete Drehzapfen sind die Spiegel vollständig abklappbar.
- Nicht kombinierbar mit Lonestar Racing Leuchenträgern und weichen Türelementen oben.
- Paarweise erhältlich.

Maverick, Maverick MAX

715002898



CAN-AM TÜREN

Dünen, Wüste, Schlamm und Trail – Komfort, Schutz und großartige Optik, wo auch immer Sie unterwegs sind.



**PASSGENAUIGKEIT &
KOMPATIBILITÄT**



**QUALITÄT &
ZUVERLÄSSIGKEIT**



**STIL &
VISION**



**ÄUSSERSTE
PASSGENAUIGKEIT**

Wählen Sie ultimative Passgenauigkeit und Steifigkeit, eng am Rahmen anliegend – für kompletten Schutz des Fahrers vor den Elementen.



NEU

ALUMINIUM-HALBTÜREN

Perfekte Vollabdeckung der Türen aus robustem, leichtem Aluminium – inklusive Deluxe-Türgriffe.



NEU

DELUXE-TÜRGRIFFE

Robuste Innen-/Außengriffe ersetzen die Türgurte, für noch schnelleres Ein- und Aussteigen in das bzw. aus dem Cockpit.

SORGEN SIE MIT DELUXE-TÜRGRIFFEN FÜR AUSSEN DAFÜR, DASS DAS FAHRZEUG VERRIEGELT UND BELADEN BLEIBT

Neu ALUMINIUM-HALBTÜREN

- Leichte Halbtüren aus geformtem, 2 mm dickem Aluminium.
- Strukturierte schwarze Pulverbeschichtung für überlegene Kratzfestigkeit.
- Für maximale Steifigkeit und Langlebigkeit gemacht.
- Für perfekte Passgenauigkeit und nahtlose Integration in die Linienführung des Fahrzeugs konzipiert.
- Mit dicker, umlaufender Dichtung für besseren Schutz vor den Elementen.
- Einfache Anbringung mithilfe des serienmäßigen Türrahmens.
- Zum Lieferumfang gehören die leicht zu bedienenden Deluxe-Türgriffe.
- Kombinierbar mit den weichen Türelementen oben, den Fensternetzen und den Tür-Verstautaschen oben.
- Nicht kombinierbar mit den Verstautaschen für Türelemente unten.
- Paarweise erhältlich.

Maverick, Maverick MAX

715004732 • Vorne

Maverick MAX

715004753 • Hinten

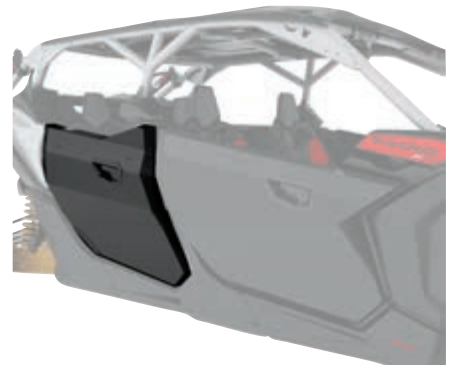

Neu DELUXE-TÜRGRIFFE

- Verwandeln die serienmäßigen Türgriffe in das Einsteigen erleichternde Türgriffe.
- Inklusive neuer Innen- und Außengriffe für alle Türen.
- Erleichtern das Öffnen der Türen enorm.
- Serienmäßig bei den als Zubehör erhältlichen Aluminium-Halbtüren.
- Paarweise erhältlich.

Maverick, Maverick MAX

715004758 • Vorne

Maverick MAX

715004860 • Hinten

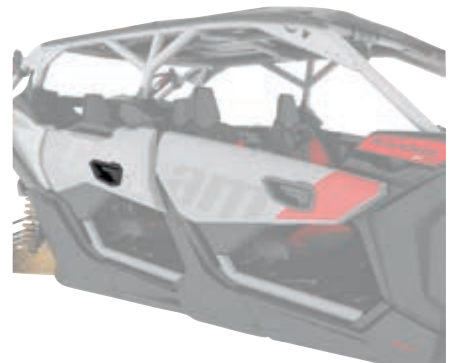
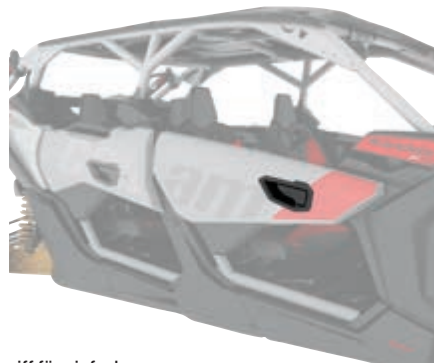

Ersatz-Türgriff für einfacheres und schnelleres Ein- und Aussteigen als je zuvor, erhältlich für alle Maverick Modelle.



TÜRELEMENTE UNTEN

- Auf das Fahrzeug abgestimmte, robuste Konstruktion aus spritzgegossenem Polypropylen.
- Verlängern die serienmäßigen Türen nach unten, um den Kabinenbereich zu schützen und abzudichten.

- Ein die Optik aufwertendes Extra.
- Einfache und schnelle Anbringung.
- Paarweise erhältlich.
- Hintere Türelemente unten separat erhältlich.

Maverick, Maverick MAX

715002903 • Vorne

715003751 • Hinten



Vorne



Hinten

WEICHE TÜRELEMENTE OBEN

- Die mit einem Aluminiumrahmen verstärkten witterungsbeständigen Elemente bieten guten Schutz vor den Elementen.
- Verlängern die serienmäßigen Vierteltüren nach oben.
- Aus hochbelastbarem Segeltuch aus UV-beständigem, düsengefärbtem Polyester für ausgezeichnete Verschleiß- und Abriebbeständigkeit.
- Mit Reißverschluss zu öffnende Fenster aus poliertem Vinyl-Verbundmaterial für zusätzliche Belüftung.
- Durch Kombination mit den Türelementen unten erhalten Sie Tür-Komplettbausätze für Ihr Fahrzeug.
- Nicht kombinierbar mit Rennsport-Seitenspiegeln.

Maverick

715003752

Maverick MAX

715003753



FENSTERNETZE

- Netzfenster für zusätzlichen Windschutz.
- Können innerhalb von Sekunden ganz einfach herunter gelassen werden.
- Paarweise erhältlich.

Maverick (bis 2020)

715006693 • Vorne

715004694 • Hinten

715006700 • Hinten



VERRINGERT
EFFEKTIV WIND-
RÜCKSTAUS UND
DAS EINDRINGEN
VON SCHMUTZ IN
IHRE KABINE



WINDSCHOTT HINTEN

- Vollständige Netzabdeckung hinten sorgt für optimalen Windschutz, für zusätzlichen Komfort in der Kabine.
- Schnelle und einfache Anbringung an der Überrollvorrichtung.
- Großes weißes Can-Am Logo auf schwarzem Netzgewebe.

Maverick (außer X mr-Modelle), Maverick MAX

715006701



POLYCARBONAT-HECKFENSTER

- Extrem schlagfestes Polycarbonatfenster.
- Verhindert Rückstau vom Windabweiser und das Eindringen von Staub und Regen, für zusätzlichen Komfort in der Kabine.
- Schnelle und einfache Anbringung ohne Werkzeug.
- Vorrüstung für die hinteren Lautsprecher des MTX Audiosystems.

Maverick (außer X mr-Modelle), Maverick MAX

715006387



HECKFOLIENFENSTER

- Flexibles Folienfenster aus transparentem Vinyl.
- Beständig gegen Kälterisse bis zu einer Temperatur von -20 °C.
- Verhindert bei harten Einsatzbedingungen perfekt den Rückstau von Staub oder Regen.
- Schnelle Montage ohne Werkzeug.

Maverick (außer X mr-Modelle), Maverick MAX

715006702



Manche der abgebildeten Produkte sind in Ihrem Land möglicherweise nicht erhältlich oder zugelassen. Näheres zur Situation in Ihrer Region erfahren Sie bei Ihrem BRP-Händler.

UNTERBODEN- SCHUTZ AUS PE-HMW

Unser Unterbodenschutz aus Kunststoff gleitet ruckfrei und leise über Hindernisse und sorgt für großartigen Schutz in rauem Gelände. Aus 10 mm dickem, verschleißbeständigem, thermogeformtem hochmolekularem Polyethylen (PE-HMW).

- ✓ Leichter als Aluminium
- ✓ Überlegene Spannungsrisssbeständigkeit
- ✓ Hohe Schlagfestigkeit

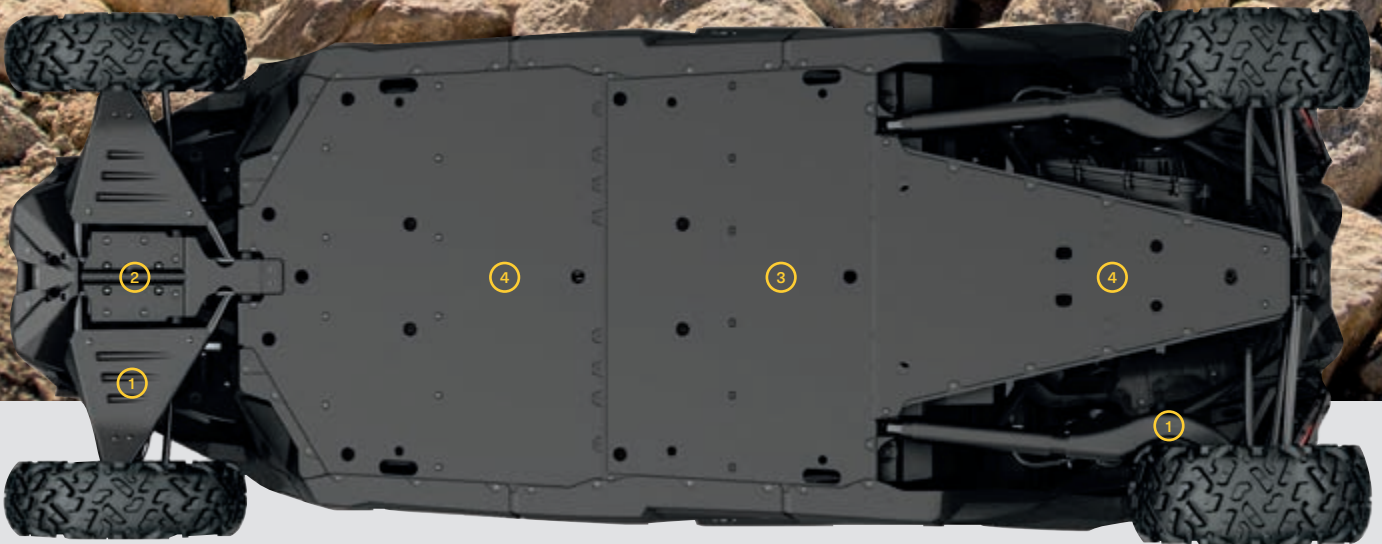

715003731

Bieten Sie ihrem Maverick das komplette Unterbodenschutzpaket oder bestellen Sie die Teile einzeln. Unterbodenschutz aus PE-HMW ist bei den Modellen Maverick X rc serienmäßig.	Maverick 64"-Modelle	Maverick MAX 64"-Modelle	Maverick, Maverick Max 72"-Modelle (außer Basismodelle)	Maverick 72"-Basismodelle	Maverick Max 72"-Basismodelle
UNTERBODENSCHUTZ AUS PE-HMW – PAKET	715003713	715003747	715003718	715006767	715006769
UNTERBODENSCHUTZ AUS PE-HMW – EINZELN					
① DREIECKSLENKERSCHUTZ VORNE UND LÄNGSLENKERSCHUTZ AUS PE-HMW	715002905	715002905	715003552	715003552	715003552
② UNTERBODENSCHUTZ VORNE AUS PE-HMW	715003933	715003933	715003933	715003933	715003933
③ MITTLERER UNTERBODENSCHUTZ AUS PE-HMW	—	715003731	Serienmäßig bei diesen Modellen	—	715003731
④ UNTERBODENSCHUTZ AUS PE-HMW	715004904	715004904	Serienmäßig bei diesen Modellen	715004904	715004904

CAN-AM RAMMSCHUTZ

Ausdauernd und durchsetzungsstark – unser Rammschutz ist auf alles vorbereitet.



**PASSGENAUIGKEIT &
KOMPATIBILITÄT**



**QUALITÄT &
ZUVERLÄSSIGKEIT**



**STIL &
VISION**



Besserer Korrosionsschutz

Can-Am Rammschutz ist mit einer Elektrotauchbeschichtung versehen – für überlegene Korrosionsbeständigkeit innen und außen.



Vorgerüstet für Leuchten

Voll integrierte Leuchten-Montageplatte.
Installationsoptionen für mehrere Leuchten.



Zu **100%**
integriert

Nahtlos passen zum Stil und zur
Optik Ihres Maverick.

SCHÜTZEN SIE IHR FAHRZEUG UND BRINGEN SIE ES MIT EINEM GUTEN GEFÜHL DURCH SCHLIMMSTE BEDINGUNGEN



PRE-RUNNER RAMMSCHUTZ VORNE

- 3,8 cm-Stahlrohrkonstruktion mit 3 mm-Aluminiumblech für erhöhte Stabilität.
- Korrosionsschutzschicht innen und außen mit haltbarer Pulverbeschichtung.
- Für zusätzlichen Hochleistungsschutz bei extremen Fahrbedingungen.
- Mit integrierter Montageplatte für Seilwinde und Befestigungspunkten für Leuchten.

Maverick, Maverick MAX

■ 715002878 • Schwarz

■ 715003433 • Can-Am Rot



**KAUF-
EMPFEHLUNG**

Multifunktionalität kann so gut aussehen: Montieren Sie Leuchten oder eine Seilwinde mit robustem Schutz gegen Stöße und Langzeit-Korrosionsbeständigkeit.

PRE-RUNNER-RAMMSCHUTZ HINTEN

- Äußerst stabile 3,8 cm-Stahlrohrkonstruktion mit 3 mm starkem Aluminiumblech.
- Korrosionsschutzschicht innen und außen mit haltbarer Pulverbeschichtung.
- Schützt die Karosserie des Fahrzeugs und die Auspuffanlage.
- Kombinierbar mit Anhängervorrichtung hinten.
- Erforderlich für die Anbringung der Käfigverlängerung hinten.

Maverick, Maverick MAX

■ 715002880 • Schwarz

■ 715003436 • Can-Am Rot





RAHMENVERSTÄRKUNG
VORNE

RAHMENVERSTÄRKUNG VORNE

- Auf das Styling des Fahrzeugs abgestimmt.
- Rahmenverstärkung aus Stahl mit Korrosionsschutzschicht innen und außen und haltbarer Pulverbeschichtung.
- Die Rohrkonstruktion verbessert durch weniger versperrte Sichtachsen und Verringerung der toten Winkel die Sicht.
- Nicht kombinierbar mit Windabweisern und Lonestar Racing Aluminiumdach.

Maverick, Maverick MAX

■ 715002889 • Schwarz

■ 715003435 • Can-Am Rot

KÄFIGVERLÄNGERUNG HINTEN

- Robuste 3,8 cm-Stahlrohrkonstruktion.
- Korrosionsschutzschicht innen und außen mit haltbarer Pulverbeschichtung.
- Ermöglicht die Unterbringung eines Ersatzreifens (Reifen nicht enthalten).
- Spezieller Verzurring für schnelles Anbringen und Abnehmen des Reifens.
- Pre-Runner Rammschutz hinten erforderlich für Anbringung.
- Nicht kombinierbar mit LinQ Schwenkträger und Transportboxen (außer LinQ Deluxe-Modultasche 73 l).

Maverick (außer X mr-Modelle), Maverick MAX

■ 715002890 • Schwarz

■ 715003434 • Can-Am Rot



Manche der abgebildeten Produkte sind in Ihrem Land möglicherweise nicht erhältlich oder zugelassen. Näheres zur Situation in Ihrer Region erfahren Sie bei Ihrem BRP-Händler.



DUNE RAMMSCHUTZ VORNE

DUNE RAMMSCHUTZ VORNE

- 3,8 cm-Aluminiumrohrkonstruktion mit 3 mm starkem Aluminiumblech.
- Korrosionsschutzschicht innen und außen mit haltbarer Pulverbeschichtung.
- Sorgt für zusätzlichen Schutz, ohne Einbußen bei den mit geringerem Gewicht verbundenen Agilitäts- und Leistungsvorteilen.
- Weist einen ausgeprägteren Anstellwinkel und integrierte Befestigungspunkte für Leuchten auf.
- Kann nicht zusammen mit einer Seilwinde verwendet werden.

Maverick, Maverick MAX

- 715002961 • Schwarz
- 715003432 • Can-Am Rot

DUNE-RAMMSCHUTZ HINTEN

- 3,8 cm-Aluminiumrohrkonstruktion mit 3 mm starkem Aluminiumblech.
- Korrosionsschutzschicht innen und außen mit haltbarer Pulverbeschichtung.
- Sorgt für zusätzlichen Schutz, ohne Einbußen bei den mit geringerem Gewicht verbundenen Agilitäts- und Leistungsvorteilen.
- Schützt die Karosserie des Fahrzeugs und die Auspuffanlage.
- Kombinierbar mit Anhängervorrichtung hinten.
- Nicht kombinierbar mit Käfigverlängerung hinten und Lonestar Racing Ersatzreifenhalterung.

Maverick, Maverick MAX

- 715002962 • Schwarz
- 715003437 • Can-Am Rot



X RC / X MR RAMMSCHUTZ VORNE

- 3,8 cm-Stahlrohrkonstruktion mit 3 mm starkem Aluminiumblech.
- Stahlrohr mit Korrosionsschutzschicht innen und außen und haltbarer Pulverbeschichtung.
- Bietet alle wesentlichen Merkmale, die für technisches Fahren erforderlich sind: weit unten ansetzender Schutz der Fahrzeugfront, Grundträger für die Anbringung einer Seilwinde und integrierter Zughaken.
- Serienmäßig bei den Modellen Maverick X rc und X mr.
- Nicht kombinierbar mit Seilwinden mit Stahlseil.

Maverick, Maverick MAX

- 715004741 • Sunburst Yellow
- 715004742 • Octane Blue
- 715004789 • Can-Am Rot
- 715004788 • Schwarz





KOTFLÜGELVERBREITERUNGEN

- Extrabreite Kotflügelverbreiterungen aus Polypropylen-Spritzguss.
- Halten Schlamm und Schmutz vom Fahrzeug fern.
- Schnell und einfach anzubringen.
- Vordere und hintere Kotflügelverbreiterungen sowie Montageteile inklusive.

Maverick, Maverick MAX

715002973



SCHWELLERSCHUTZROHRE

- Aus äußerst stabilem Stahlrohr (3,8 cm Durchmesser).
- Korrosionsschutzschicht innen und außen mit haltbarer Pulverbeschichtung.
- Schützen Seiten und Unterboden des Fahrzeugs vor großen Hindernissen.
- Stützplatte sorgt für mehr Steifigkeit und Stil.
- Paarweise erhältlich.

Maverick (außer X rc)

■ 715002963 • Schwarz

■ 715003438 • Can-Am Rot

Maverick MAX

■ 715003730 • Schwarz

■ 715003888 • Can-Am Rot



X RC SCHWELLERSCHUTZROHRE AUS PE-UHMW

- Robuste Konstruktion aus 6 mm starkem PE-UHMW.
- Neue untere Karosserieteile und Montagehalterungen inklusive.
- Schützen Seiten und Unterboden des Fahrzeugs vor großen Hindernissen.
- Eng an die Karosserie des Fahrzeugs anschließend, für mehr Abstand von Hindernissen.
- Gleiten ruckfrei über Hindernisse.
- Paarweise erhältlich.

Maverick

715004730

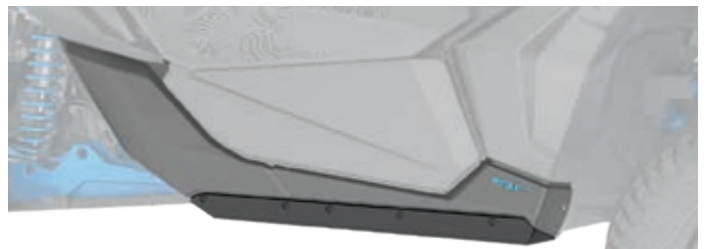



RENNSPORT-DESIGN FÜR SPITZENLEISTUNG

Für den Rennsport gemacht und bekannt wegen seiner Robustheit und seines Stils.



LONESTAR RACING RAMMSCHUTZ VORNE

- 3,8 cm-Stahlrohrkonstruktion mit haltbarer Pulverbeschichtung und einem 3 mm-Aluminiumblech für zusätzlichen Schutz der Fahrzeugfront bei extremen Fahrbedingungen.
- Schlankes Styling wertet die durch den Rennsport inspirierte Optik des Fahrzeugs auf.
- Kann nicht zusammen mit einer Seilwinde verwendet werden.
- Nicht kombinierbar mit der Baja Designs 25 cm-LED-Leuchtenleiste OnX6.

Maverick, Maverick MAX

- 715004161 • Can-Am Rot
- 715005510 • Hyper Silver **Neu**

Maverick, Maverick MAX

- 715005509 • Schwarz **Neu**

LONESTAR RACING RAMMSCHUTZ HINTEN

- 3,8 cm-Stahlrohrkonstruktion mit haltbarer Pulverbeschichtung.
- Sorgt für zusätzlichen Schutz des Fahrzeughecks und der Auspuffanlage bei extremen Fahrbedingungen.
- Schlankes Styling wertet die durch den Rennsport inspirierte Optik des Fahrzeugs auf.
- Kombinierbar mit Lonestar Racing Ersatzreifenhalterung und Lonestar Racing Rahmenverstärkung hinten.
- Kann nicht zusammen mit einer Anhängervorrichtung verwendet werden.

Maverick, Maverick MAX

- 715004162 • Can-Am Rot

Maverick

- 715005511 • Schwarz **Neu**
- 715005512 • Hyper Silver **Neu**





LONESTAR RACING RAHMENVERSTÄRKUNG VORNE

- 3,8 cm-Stahlrohrkonstruktion mit haltbarer Pulverbeschichtung.
- Verbessert den Rennsportauftritt des Fahrzeugs.
- Nur mit dem Lonestar Racing Aluminiumdach kombinierbar.
- Nicht mit Windabweisern kombinierbar.

Maverick, Maverick MAX

- 715003916 • Schwarz
- 715004163 • Can-Am Rot
- 715006342 • Hyper Silver **Neu**

LONESTAR RACING RAHMENVERSTÄRKUNG HINTEN

- 3,8 cm-Stahlrohrkonstruktion mit haltbarer Pulverbeschichtung.
- Schlankes Styling wertet die durch den Rennsport inspirierte Optik des Fahrzeugs auf.
- Erforderlich für die Anbringung der Lonestar Racing Ersatzreifenhalterung.
- Nicht kombinierbar mit auf der Ladefläche montiertem LinQ Zubehör und Vorfilter.

Maverick (außer X mr-Modelle), Maverick MAX

- 715003918 • Schwarz
- 715004164 • Can-Am Rot
- 715006343 • Hyper Silver **Neu**



LONESTAR RACING ERSATZREIFENHALTERUNG

- 3,8 cm-Stahlrohrkonstruktion mit haltbarer Pulverbeschichtung.
- Höhenverstellbar zur Aufnahme von Can-Am Reifen bis zu 30".
- Erfordert für die Anbringung den Lonestar Racing Rammenschutz hinten und die Lonestar Racing Rahmenverstärkung hinten.
- Nicht geeignet für die Aufnahme des Pro Armor Quickshot Wagenhebers und des Offroad-Spindelwagenhebers.
- Rad nicht enthalten.
- Nicht kombinierbar mit dem S&B Partikelabscheider und für das Fahrzeugheck bestimmtem LinQ Zubehör.

Maverick (außer X mr-Modelle), Maverick MAX

- 715003922 • Schwarz
- 715004166 • Can-Am Rot
- 715006344 • Hyper Silver **Neu**



LONESTAR RACING KENNZEICHENTRÄGER

- Beinhalten ein Paar robuste Aluminium-Kennzeichen, die sich beidseitig am Fahrzeugheck anbringen lassen.
- Nicht kombinierbar mit dem LinQ Schwenkträger.
- Zahlenaufkleber sind über SCS Unlimited erhältlich.
- Das Styling sorgt für eine persönliche Note und verbessert zugleich den Rennsportauftritt des Fahrzeugs.
- Schwarzer Hintergrund.

Maverick, Maverick MAX

715003943





NUTZEN UND SCHÜTZEN
SIE JEDEN ZENTIMETER
FÜR DIE KÜHNSTEN
ABENTEUER

LONESTAR RACING SCHWELLERSCHUTZROHRE

- 3,8 cm-Stahlrohrkonstruktion mit haltbarer Pulverbeschichtung, ausgesteift mit einem 3 mm-Aluminiumblech.
- Schützt die Seiten des Fahrzeugs vor großen Hindernissen.
- Schlankes Styling wertet die durch den Rennsport inspirierte Optik des Fahrzeugs auf.
- Paarweise erhältlich.

Maverick

- 715004165 • Can-Am Rot
- 715005513 • Schwarz **Neu**
- 715005514 • Hyper Silver **Neu**

Maverick MAX

- 715004343 • Can-Am Rot
- 715005518 • Hyper Silver **Neu**
- 715005517 • Schwarz **Neu**



DURCH DEN
RENNSPORT
INSPIRIERTE, FÜR
4-PUNKT-GURTE
VORBEREITETE SITZE
STÜTZEN UND
SCHÜTZEN FAHRER
- FÜR MEHR
GLEICHGEWICHT,
ERHÖHTE
KONZENTRATION UND
KOMFORT.

BEARD SITZE GEFEDERT

- Sitze mit besonders hochwertiger Federung für Fahrer- und Beifahrersitz.
- Speziell für Side-by-Side-Fahrzeuge konzipiert.
- Ermöglichen dank idealem Sitzwinkel und idealer Sitzneigung für Fahrer und Beifahrer eine großartige Sitzhaltung bei intensiven Fahrbedingungen.
- Sorgen für ein Höchstmaß an Abstützung, was zu unvergleichlichem Komfort und überlegener Stabilität führt.
- Verbessern den Rennsportauftritt des Fahrzeugs.
- Die Gurt Aussparung ermöglicht den problemlosen Ausbau des Sitzes und sorgt für zusätzlichen Komfort für größere Mitfahrer.
- Hergestellt aus einem starren Schweißrahmen aus Stahl, der mit Formschaumstoff überzogen ist. Mit individuellem Bezug aus hochwertigem, seewasserfestem, schimmelresistentem Vinyl, das allen Einsatzbedingungen gewachsen ist und nicht ausbleicht.
- Keine zusätzlichen Sitzhalterungen erforderlich beim Maverick RS.
- Nicht kombinierbar mit Vierpunkt-Gurt.
- Paarweise erhältlich.
- Für den Einbau im Maverick ist der Umrüstsatz für Sitzrahmen (715004779) erforderlich.

Maverick, Maverick MAX

- 715003607 • Grau
- 715003609 • Octane Blue
- 715003608 • Manta Green



UMRÜSTSATZ FÜR SITZRAHMEN

- (Nicht abgebildet)
- Sitzmontageadapter, der den Einbau von gefederten Beard Sitzen im Maverick ermöglicht.
 - Geeignet für die Vordersitze und Rücksitze von MAX-Modellen.
- Maverick, Maverick MAX**
715004779

BEARD SCHALENSITZE

- Besonders komfortables Sitzen für Fahrer und Beifahrer bei leistungsorientierter Fahrt.
- Speziell für Side-by-Side-Fahrzeuge konzipiert.
- Ermöglichen dank idealem Sitzwinkel und großem Neigungsverstellbereich für Fahrer und Beifahrer eine großartige Sitzhaltung bei intensiven Fahrbedingungen.
- Sorgen für ein Höchstmaß an Abstützung, was zu unvergleichlichem Komfort und überlegener Stabilität führt.
- Starre Glasfaser-Außenschale, mit Formschaumstoff überzogen ist. Mit individuellem Bezug aus hochwertigem, seewasserfestem, schimmelresistentem Vinyl, das allen Einsatzbedingungen gewachsen ist und nicht ausbleicht.
- Verbessern den Rennsportauftritt des Fahrzeugs.
- Keine zusätzlichen Sitzhalterungen erforderlich.
- Erfordern den Vierpunkt-Gurt oder den Vierpunkt-Automatikgurt.
- Nicht kombinierbar mit der Schulter-Verstautasche (715004277).
- Paarweise erhältlich.

Maverick, Maverick MAX

- 715004194 • Weiß
- 715004195 • Can-Am Rot
- 715004196 • Stahlgrau



Manche der abgebildeten Produkte sind in Ihrem Land möglicherweise nicht erhältlich oder zugelassen. Näheres zur Situation in Ihrer Region erfahren Sie bei Ihrem BRP-Händler.



VIERPUNKT-GURT

- Im Falle eines Unfalls absorbiert die exklusive gesteuerte Verzögerungsvorrichtung Energie.
- Für ein Maximum an Fahrkomfort konzipiert.
- Einfaches An- und Abgurten mit einem Klick.
- Zum Patent angemeldet.
- Nicht EG-konform.

Maverick, Maverick MAX

715003767 • Beifahrer

715003766 • Fahrer

VIERPUNKT-AUTOMATIKGURT

- Praktischer Gurt, der Ihnen Bewegungsfreiheit in Ihrem Sitz gewährt und zugleich dafür sorgt, dass Sie voll von der zusätzlichen Abstützung durch die Verankerung an vier Punkten profitieren können.
- Erleichtert das Anschnallen und erfordert weniger Einstellungen, wenn Beifahrer oder Fahrer wechseln.
- Für den Einbau an Vordersitzen von MAX-Modellen ist der Schutz für Aufrolleinrichtung (707900653) erforderlich.
- Geeignet für die Rücksitze bei MAX-Modellen.
- Serienmäßig bei den Modellen Maverick X rs ab 2018 und X rc Turbo R.

Maverick, Maverick MAX

715005022 • Beifahrer

715005021 • Fahrer

SCHULTERPOLSTER FÜR SICHERHEITSGURT

- Sorgen für zusätzlichen Fahrkomfort, indem sie das Scheuern des Sicherheitsgurts auf Nacken und Schulter vermeiden.
- Geeignet für die serienmäßigen Dreipunkt-Sicherheitsgurte und den Vierpunkt-Automatikgurt.
- Einfache Anbringung mit Klettverschlüssen.
- Mit Can-Am Logo.
- Paarweise für Fahrer und Beifahrer erhältlich.

Maverick, Maverick MAX

715002894



SCHUTZ FÜR AUFROLLEINRICHTUNG

(Nicht abgebildet)

- Für den Einbau des Vierpunkt-Automatikgurts am Vordersitz von MAX-Modellen erforderliches Schutzpolster.
- Schützt die Beifahrer vor dem Aufrollmechanismus.
- Einzeln erhältlich.

Maverick MAX

707900653

LinQ SYSTEM™

GEPÄCK PROBLEMLOS ANBRINGEN UND ABNEHMEN

Das exklusiv bei BRP erhältliche LinQ System ist ein werkzeugloses System – für die Anbringung von Zubehör praktisch im Handumdrehen. LinQ Zubehör lässt sich schnell und einfach anbringen und abnehmen, um Ihre Maschine für die jeweilige Situation anzupassen.



PASSGENAUIGKEIT &
KOMPATIBILITÄT



QUALITÄT &
ZUVERLÄSSIGKEIT



STIL &
VISION



OHNE WERKZEUG

LinQ Befestigungsvorrichtungen drehen – und los geht's!



IHR ABENTEUER, MIT DER RICHTIGEN AUSRÜSTUNG

LinQ Gepäckboxen, Gepäckträgeraufsätze, Taschen, Körbe und Gerätehalterungen lassen sich für Ihre nächste anspruchsvolle Fahrt schnell befestigen.

ARTEN VON LinQ ZUBEHÖR

- **LinQ** Zubehör mit 16"-Basis wird mit LinQ Anker im Abstand von 16" montiert – ideal für Can-Am ATVs und SSVs, Sea-Doo Jetboote und Ski-Doo Motorschlitten.
- **LinQ** Zubehör mit 36"-Basis wird überwiegend als Teil von LinQ Gepäckträgern für Can-Am Geländefahrzeuge verwendet.

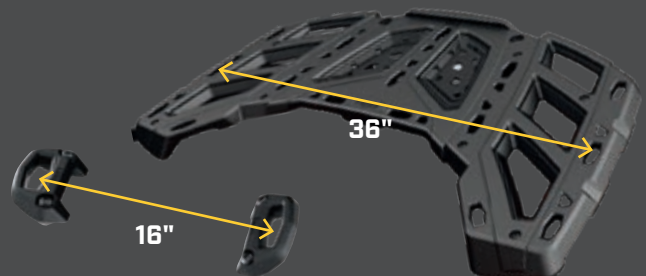

- Kein Werkzeug erforderlich: Zubehör schnell von Hand anbringen und abnehmen
- Statten Sie Ihr Can-Am im Nullkommanichts für spezielle Aufgaben aus
- Robustes Montagesystem, das dem rauesten Gelände gewachsen ist

Anbringungsort und -voraussetzungen



 Serienmäßiger
 LinQ-Gepäckträger

 LinQ Schwenkträger
 715002881 / 715003439

 Adventure
 Dachgepäckträger
 715003868









LinQ ZUBEHÖR MIT 16"-BASIS S. 102

- Montage der LinQ Anker mit einem Mittenabstand von 16".
- Geringere Belastbarkeit als das LinQ Zubehör für die 36"-Basis.
- Zur Verwendung an Can-Am ATVs und SSVs, Sea-Doo Jetbooten und Ski-Doo Motorschlitten.

	LinQ 16 L-KÜHLBOX 295100698	LinQ Anker-Adaptersatz 715004960	LinQ Anker-Adaptersatz 715004960	LinQ Gepäck-Basisset 860201806
	LinQ WERKZEUGBOX 715004301			Keine weiteren Anforderungen
	LinQ 21 L-TASCHE IN HALBHARTSCHALE-NAUSFÜHRUNG 860201740			
	LinQ 17 L-SPORTTASCHE 860201678			
	Neu! WASSERDICHTER LinQ TASCHE 715002875			

LinQ ZUBEHÖR MIT 36"-BASIS S. 103-105

- Montage an LinQ Gepäckträgern, die häufig an Can-Am Geländefahrzeugen angebracht werden.
- Höhere Belastbarkeit als das LinQ Zubehör für die 16"-Basis.
- Einsatz beschränkt auf Can-Am ORV Geländefahrzeuge.

	LinQ 45 L-TRANSPORTBOX 715003879	Keine weiteren Anforderungen	Keine weiteren Anforderungen	Nicht kompatibel
	LinQ 86 L-GEPÄCKBOX 715004923			
	LinQ 124 L-GEPÄCKBOX 715001747	Keine weiteren Anforderungen		
	LinQ 43 L-AUDIO-TRANSPORTBOX 715003018		Keine weiteren Anforderungen *Nicht kompatibel, wenn der LinQ Schwenkträger angebracht ist.	
	LinQ 30 L-KÜHLBOX 715004778 • Schwarz / 715004698 • Grau	Keine weiteren Anforderungen		
	LinQ PREMIUM-VERSTAUTASCHE VON OGIO 715002923 • Schwarz / 715003248 • Camo		Keine weiteren Anforderungen	
	LinQ SCHWERLASTKORB 715001215	Keine weiteren Anforderungen		
	FLACHER LinQ-KORB 715004282			

LinQ GEPÄCKTRÄGER UND HALTERUNGEN S. 105

	LinQ WERKZEUGHALTER 715003059	Keine weiteren Anforderungen	Keine weiteren Anforderungen	Anbringung an Seitenwand: LinQ Adapter 715003058
---	---	---------------------------------	---------------------------------	--

LinQ: GEPÄCK PROBLEMLOS ANBRINGEN UND ABNEHMEN

LinQ 16 L-KÜHLBOX

LinQ 21 L-TASCHE IN HALBHARTSCHALENAUSFÜHRUNG

LinQ WERKZEUGHALTER
S. 37

LinQ ZUBEHÖR MIT 16"-BASIS

LinQ 16 L-KÜHLBOX

- Im Schleudergussverfahren gefertigte Konstruktion für außergewöhnliche Steifigkeit und Langlebigkeit.
- Hochwertige Schaumstoffisolierung für optimale Eisrückhaltung.
- Für den Einsatz in Salzwasser seewassertauglich ausgerüstet.
- Anbringungsort und -voraussetzungen sind der Tabelle zu entnehmen.

Maverick, Maverick MAX
295100698



KAUF-
EMPFEHLUNG

Eine der vielseitigsten und beliebtesten Kühlboxen auf dem Markt, für den anspruchsvollen Einsatz.

LinQ WERKZEUGBOX

- Hochpräzise HDPE-Spritzgusskonstruktion sorgt für Steifigkeit und Langlebigkeit.
- Maximal 19 Liter Fassungsvermögen.
- Wetterfeste, abgedichtete und abschließbare Abdeckung.
- Inklusive LinQ Gepäck-Basisset (860201806).
- Für den Einsatz in Salzwasser seewassertauglich ausgerüstet.
- Anbringungsort und -voraussetzungen sind der Tabelle zu entnehmen.

Maverick, Maverick MAX
715004301



LinQ 21 L-TASCHE IN HALBHARTSCHALENAUSFÜHRUNG

- Erweiterbare Tasche in Halbhartschalen-Ausführung.
- 21 l Fassungsvermögen.
- Inklusive LinQ Gepäck-Basisset (860201806).
- Anbringungsort und -voraussetzungen sind der Tabelle zu entnehmen.

Maverick, Maverick MAX
860201740



Neu LinQ 17 L-SPORTTASCHE

- 17 l Fassungsvermögen.
- Starrer Boden, halbstarres Oberenteil.
- Anbringungsort und -voraussetzungen sind der Tabelle zu entnehmen.

Maverick, Maverick MAX
860201678



Neu WASSERDICHTE LinQ TASCHE

- Komplett wasserdichte Roll-Top-Tasche für die sichere Unterbringung Ihrer Ausrüstung.
- Mit LinQ Befestigung und äußerst stabilem, starrem Kunststoffboden.
- Aufbewahrungslösung mit großem Fassungsvermögen (40 l).
- Boden mit Schaumstofffutter für zusätzlichen Schutz der Ausrüstung.
- Integrierter Handgriff für problemlosen Transport zum/vom Fahrzeug.
- Inklusive LinQ Gepäck-Basisset (860201806).
- Für den Einsatz in Salzwasser seewassertauglich ausgerüstet.
- Anbringungsort und -voraussetzungen sind der Tabelle zu entnehmen.

Maverick, Maverick MAX
715002875





LinQ 86 L-GEPÄCKBOX



LinQ ZUBEHÖR MIT 36"-BASIS

LinQ-45-L-TRANSPORTBOX

- Mit LinQ Befestigung für problemloses Anbringen und Abnehmen.
- Hält die Ladung während der Fahrt sicher.
- Anbringungsort und -voraussetzungen sind der Tabelle zu entnehmen.

Maverick, Maverick MAX
715003879



LinQ 86 L-GEPÄCKBOX

- Mit LinQ Befestigung für problemloses Anbringen und Abnehmen.
- Abschließbar und witterungsbeständig.
- Hält die Ladung während der Fahrt sicher.
- Anbringungsort und -voraussetzungen sind der Tabelle zu entnehmen.

Maverick (außer X mr-Modelle), Maverick MAX
715004923



LinQ-124-L-GEPÄCKBOX

- Die mit dem LinQ System ausgestattete hintere Gepäckbox lässt sich sekundenschnell anbringen und abnehmen.
- 124 l Fassungsvermögen mit hindernisfreiem Platz für maximalen Stauraum und Zugriff auf den Innenbereich.
- Hergestellt aus Spritzguss-Polyethylen, an entscheidenden Stellen doppelwandig.
- Der vollständig abgedichtete Deckel schützt Ihr Eigentum vor Staub, Feuchtigkeit und den Elementen.
- Keine Rückleuchte.
- Verkleidungen für die Gepäckbox in vielen Farben erhältlich, zur Abstimmung auf Ihr Fahrzeug (separat erhältlich).
- Anbringungsort und -voraussetzungen sind der Tabelle zu entnehmen.

**Maverick (außer X mr-Modelle),
Maverick MAX**
715001748 • Keine Rückleuchte



VERKLEIDUNGEN FÜR LinQ 124 L-GEPÄCKBOX

- Geeignet für LinQ 124 I-Gepäckbox.
- Farblich auf Ihr Fahrzeug abgestimmte Verkleidungen für die LinQ 124 I-Gepäckbox.

Europäische Version (EG-konform)
• Keine Rückleuchte.

- Maverick, Maverick MAX**
- 715001397 • Schwarz
 - 715001398 • Gelb
 - 715002482 • Hellgrau

□ 715002483 • Weiß





LinQ 30 L-KÜHLBOX

LinQ
SYSTEM™

LinQ ZUBEHÖR MIT 36"-BASIS
LinQ 43 L-AUDIO-TRANSPORTBOX

- Eine preisgünstige und schnelle Lösung, um auf Ihrer nächsten Fahrt Musik und Stauraum zu haben.
- Die Anbringung erfordert keinen Platz in der Kabine und ermöglicht Hörerlebnis bei mittleren Geschwindigkeiten.
- Lässt sich problemlos anbringen und abnehmen, so dass Sie Ihr Gepäck gut geschützt und sicher unterbringen/transportieren können.
- Bedienfeld mit Hintergrundbeleuchtung perfekt für Nachtfahrten geeignet.
- Wasserbeständige Lautsprecher.
- Der Bluetooth-fähige Empfänger und die 16,5 cm-Lautsprecher sind verdeckt montiert und in die Abdeckung integriert.
- Die automatische Abschaltfunktion schützt Ihre Batterie, indem das System nach 10 Minuten Nichtbenutzung abgeschaltet wird.
- Anbringungsort und -voraussetzungen sind der Tabelle zu entnehmen.

Maverick, Maverick MAX
715003018

LinQ 30 L-KÜHLBOX

- Lässt sich ohne Änderungen am Fahrzeug anbringen.
- Mit LinQ Befestigung für problemloses Anbringen und Abnehmen.
- Die im Schmeldegussverfahren gefertigte Konstruktion wartet mit außergewöhnlicher Steifigkeit und Langlebigkeit auf.
- Hochwertige Schaumstoffisolierung für optimale Eisrückhaltung.
- Witterungsbeständig.
- Schutz von Lebensmitteln durch integriertes, vollständig herausnehmbares Fach.
- Robuste Gummiverriegelungen halten die Abdeckung fest verschlossen.
- Praktischer Ablassstopfen.
- Anbringungsort und -voraussetzungen sind der Tabelle zu entnehmen.

Maverick, Maverick MAX
715004698 • Grau
715004778 • Schwarz

**KAUF-
EMPFEHLUNG**

 Hochwertige
Isolierung hält
Eis und Inhalt
länger kühler.



LinQ ZUBEHÖR MIT 36"-BASIS

LinQ PREMIUM-VERSTAUTASCHE VON OGIO

- Anbringung ohne Werkzeuge dank LinQ System.
- 65 l-Gepäcktasche in Halbhartschalenausführung – ideal, um darin alles Benötigte auf Ihrem Fahrzeug zu transportieren.
- Verschluss mit Schnalle und elastischen Gurten, mit Gummidichtung zum Schutz vor eindringendem Staub.
- 3-teiliger Deckel für teilweisen oder vollständigen Zugriff auf Ihre Tasche.
- Trennelemente im Inneren für optimale Organisation des Tascheninhalts.
- Anbringungsart und -voraussetzungen sind der Tabelle zu entnehmen.

Maverick, Maverick MAX

■ 715002923 • Schwarz

■ 715003248 • Mossy Oak Break-Up Country Camo



Trennelemente im Inneren für optimale Organisation des Tascheninhalts

LinQ SCHWERLASTKORB

- Aus hochfestem, niedriglegiertem Stahl.
- Mit LinQ Befestigung für problemloses Anbringen und Abnehmen.
- Anbringungsart und -voraussetzungen sind der Tabelle zu entnehmen.

Maverick, Maverick MAX

715001215



FLACHER LinQ KORB

- Flacher, offener Korb zur Vergrößerung des Laderaums.
- Perfekt für einfachen Zugriff auf Werkzeug, Seile, Seilwinden- und Räumschildzubehör.
- Mehrere Befestigungspunkte für Verzurr- oder Spanngurte.
- Aus schlagfestem, spritzgegossenem Polypropylen.
- Anbringungsart und -voraussetzungen sind der Tabelle zu entnehmen.

Maverick, Maverick MAX

715004282



LinQ GEPÄCKTRÄGER UND HALTERUNGEN

LinQ-WERKZEUGHALTER

- Besonders vielseitiger Werkzeughalter.
- Praktische Schwenkverriegelung ermöglicht die Unterbringung von Werkzeug in jeder Ausrichtung.
- Paarweise erhältlich.

Maverick, Maverick MAX

715003059



Neu LinQ ANKER-ADAPTERSATZ

- Ermöglicht die Anbringung der 16"-Basis.
- Ohne Werkzeug anzubringen und abzunehmen.

Maverick, Maverick MAX

715004960



LinQ GEPÄCK-BASISSET

- Einzigartige Befestigungsvorrichtung für die Verwendung mit sämtlichen Zubehörteilen aus dem LinQ System.
- Beinhaltet: 2x LinQ Gepäck-Basis und Montageteile.

Maverick MAX

860201806



LinQ ROHRADAPTER

- LinQ Aufnahme zur Montage an der Überrollvorrichtung.
- Im Lieferumfang des LinQ Schwenkträgers enthalten.
- Ermöglicht die Anbringung von einzelnen Zubehörartikeln mit LinQ Befestigung.
- Durchmesser: 47 mm.

Maverick, Maverick MAX

715004292



LinQ ERSATZTEIL

(Nicht abgebildet)

- Einzigartige Befestigungsvorrichtung für die Verwendung mit sämtlichen Zubehörteilen aus dem LinQ System.
- Ohne Werkzeug anzubringen und abzunehmen.
- Paarweise erhältlich.

Maverick, Maverick MAX

715001707

LinQ ADAPTER

(Nicht abgebildet)

- Ermöglicht die Anbringung des LinQ Werkzeughalters (715003059) am Adventure Dachgepäckträger.
- Satz enthält 4 Stück.

Maverick MAX

715003058



KONFIGURIEREN SIE IHREN ADVENTURE DACHGEPÄCKTRÄGER!

Hier abgebildet mit:
ERSATZREIFEN MIT SPANNGURTEN, BAJA DESIGNS
LED-LEUCHTEN XL80 UND LinQ WERKZEUGHALTERN

ADVENTURE DACHGEPÄCKTRÄGER

- Ideale Gepäcklösung, mit der Sie alles dabei haben können, was Sie brauchen, um Ihr Offroad-Erlebnis in vollem Umfang genießen zu können.
- Aus leichtem Stahlrohr mit einem Durchmesser von 3,2 cm.
- Tragfähigkeit von bis zu 34 kg.
- Integrierte Montagepunkte für Scheinwerfer können bis zu 8 einzelne LED-Scheinwerfer (6 vorne und 2 hinten) oder eine 102 cm-LED-Leiste (vorne) aufnehmen.
- Mit Befestigungspunkten für Ersatzreifen.
- Spanngurte für Ersatzreifen separat erhältlich.
- Ergänzen Sie das Transportboxnetz oder das Transportbox-Elastiknetz, um Ihr Gepäck auf dem Gepäckträger zu sichern und zu befestigen.

Maverick MAX
715003868



ERSATZREIFEN- SPANNGURTE IN RATSCHENAUSFÜHRUNG

- 3-Wege-Ratschen-Spanngurt mit Schlaufenenden.
- Für die sichere Befestigung von Ersatzreifen an Zubehör mit integrierten Ersatzreifen-Befestigungspunkten.
- Einstellbar auf die gängigsten UTV-Reifengrößen.
- Ratsche und Verbindungsring aus strapazierfähigem, verzinktem Stahl.
- Erforderlich für die Befestigung eines Ersatzreifens am Adventure Dachgepäckträger.

**Maverick (außer X mr-Modelle),
Maverick MAX**
280000606



**KAUF-
EMPFEHLUNG**

Der Adventure Dachgepäckträger der nächsten Generation wird sicher befestigt und verfügt über Leuchtenhalter, Befestigungspunkte und Laderaum für jede Offroad-Tour.



LinQ SCHWENKTRÄGER



LinQ GEPÄCKTRÄGER UND HALTERUNGEN

LinQ SCHWENKTRÄGER

- Der Träger mit LinQ Verriegelung ermöglicht die Verwendung von weiterem Zubehör mit LinQ Befestigung oder den Transport eines Ersatzreifens (Reifen nicht enthalten).
- Mit speziellem Verzurrgurt für schnelles Anbringen und Abnehmen des Reifens.
- Schwenkmechanismus mit Gasfeder, rastet in angehobener Position ein.
- Bei angebrachtem Träger können keine Gepäckboxen mit mehr als 74 l Inhalt auf dem Fahrzeug montiert werden.
- Nicht kombinierbar mit Rahmenverstärkungen hinten, Käfigverlängerung hinten und Lonestar Racing Aluminiumdächern.

Maverick (außer X mr-Modelle), Maverick MAX

■ 715002881 • Schwarz

■ 715003439 • Can-Am Rot



KAUF-
EMPFEHLUNG

Mit dem LinQ Schwenkträger befördern Sie Lasten, ohne auf Ihre Gepäckbox verzichten zu müssen!

ÜBERKOPF-VERSTAUTASCHE

- Witterungsbeständige Tasche, hält Ihre Ausrüstung während der Fahrt fest und sicher.
- Sorgt für intelligente Nutzung des Freiraums über Ihrem Kopf, um das Stauraumvolumen Ihres Fahrzeugs um 10 l zu erhöhen.
- Ihre halbstarre Konstruktion macht sie flexibel genug für die Aufnahme unförmiger Lasten.
- Die transparente, Touchscreen-kompatible Fronttasche ermöglicht einfachen Zugriff auf Ihr Smartphone.
- Nicht mit dem Bimini-Dach kombinierbar.

Maverick, Maverick MAX

715004275





SCHULTER- VERSTAUTASCHEN

- Witterungsbeständige Tasche, hält Ihre Ausrüstung während der Fahrt fest und sicher.
- Jede Tasche ist als Fach mit einem Fassungsvermögen von 7,6 l konzipiert und verfügt im Innern auch über Netztaschen.
- Ihre halbstarre Konstruktion macht sie flexibel genug für die Aufnahme unförmiger Lasten.
- Wird bei MAX Modellen zwischen dem Fahrer- und dem Beifahrersitz angebracht.
- Nicht mit Beard Sitzen kombinierbar.

SCHULTER- VERSTAUTASCHE VORNE

- Lässt sich an beiden Seiten öffnen, sodass alle Mitfahrer – vorne und hinten – Zugriff auf den Tascheninhalt haben.
- Wird zwischen dem Fahrer- und dem Beifahrersitz bei MAX Modellen angebracht.

Maverick MAX

715004888



SCHULTER- VERSTAUTASCHE

- Tasche wird in dem ungenutzten Raum zwischen den Sitzen angebracht, um das Stauraumvolumen Ihres Fahrzeugs zu erhöhen.
- Wird nur bei MAX Modellen zwischen den Rücksitzen angebracht.

**Maverick (außer X mr Modelle),
Maverick MAX (nur hinten)**

715004277



VERSTAUTASCHEN FÜR TÜRELEMENTE UNTEN

- Die witterungsbeständigen Taschen halten Ihre Ausrüstung während der Fahrt fest und sicher.
- Taschen zur Anbringung an den Türelementen unten zur Erhöhung des Stauraumvolumens Ihres Fahrzeugs.
- Jede Tasche ist als Fach mit einem Fassungsvermögen von 6 l konzipiert und verfügt im Innern auch über Netztaschen.
- Ihre halbstarre Konstruktion macht sie flexibel genug für die Aufnahme unförmiger Lasten.
- Paarweise erhältlich.
- Nicht kombinierbar mit Aluminiumtüren und Offroad-Spindelwagenheber.
- Für die Anbringung sind die unteren Zusatztüren erforderlich.

Maverick, Maverick MAX

715004355



TÜR-VERSTAUTASCHEN OBEN

- Die witterungsbeständigen Taschen halten Ihre Ausrüstung während der Fahrt fest und sicher.
- Taschen zur Anbringung an den serienmäßigen Vierteltüren zur Erhöhung des Stauraumvolumens Ihres Fahrzeugs.
- Jede Tasche ist als Fach mit einem Fassungsvermögen von 5 l konzipiert und verfügt im Innern auch über Netztaschen.
- Ihre halbstarre Konstruktion macht sie flexibel genug für die Aufnahme unförmiger Lasten.
- Paarweise erhältlich.

Maverick, Maverick MAX

715004276



KAUF-
EMPFEHLUNG

Mit unseren Taschen in Halbhartschalen-ausführung sorgen Sie für zusätzlichen, wetterfesten Stauraum in Innenbereich.

10 L-VERSTAUTASCHE

- Wasserdichte Roll-Top-Tasche für den Schutz Ihrer Ausrüstung vor den Elementen.

Maverick, Maverick MAX

269502121



WEICHE VERSTAUTASCHE

(Nicht abgebildet)

- Weiche Verstauteasche mit einem Fassungsvermögen von 45 l, abgestimmt auf den hinteren Gepäckträger des Fahrzeugs, um die Stauraummöglichkeiten zu optimieren.
- 3 Bereiche.
- Witterungsbeständig.

Maverick, Maverick MAX

715003759 • Schwarz



VON DEN BELEUCHTUNGS-
WISSENSCHAFTLERN
DAFÜR KONZIPIERT, AUCH
JENSEITS
AUSGETRETERER PFADE
ZU LEUCHTEN UND ZU
ÜBERLEBEN – UND ZWAR
MIT LEBENSLANGER
GARANTIE.

LEUCHTEN

ZUBEHÖR

BAJA DESIGNS 102 CM-LED-LEUCHTENLEISTE ONX6 ARC

- 252 W-Leuchtenleiste, die eine Lichtleistung von 39.220 Lumen erzeugt.
- Mit 24 Cree XM-L2 LEDs.
- Fahr-/Kombo-Lichtverteilung für harmonische Lichtmischung im Nahbereich und bei Fernausleuchtung.
- Zwei Intensitätseinstellungen (hoch/niedrig) und Strobe-Modus.
- Zur Installation auf Dächern mit Leuchtentraverse.
- Erfordert Leuchten-Stromkabel und Leuchtentraverse.

Maverick, Maverick MAX
710006818



39.220 LUMEN

ONX6 ARC COMBO, 102 cm

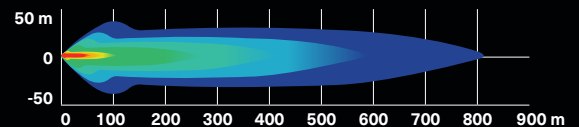

KAUF-
EMPFEHLUNG

Überarbeitete Leuchtenleiste von Baja Designs erzeugt 39.220 Lumen für klare Sicht und helle Ausleuchtung.

BAJA DESIGNS 25 CM-LED-LEUCHTENLEISTE ONX6

- 58,5 W-Leuchtenleiste, die eine Lichtleistung von 7.350 Lumen erzeugt.
- Mit 6 Cree XM-L2 LEDs.
- Fahr-/Kombo-Lichtverteilung für harmonische Lichtmischung im Nahbereich und bei Fernausleuchtung.
- Zwei Intensitätseinstellungen (hoch/niedrig) und Strobe-Modus.
- Zur Installation am Pre-Runner und Dune Rammschutz und/oder auf Dächern mit Leuchtentraverse.
- Erfordert das Leuchten-Stromkabel.

Maverick, Maverick MAX
710006819



7.350 LUMEN

ONX6 COMBO, 25 cm

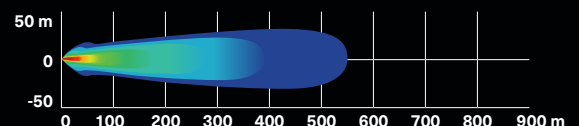



BAJA DESIGNS LED-LEUCHE XL SPORT

- 20 W pro Spot erzeugen eine Lichtleistung von 1.800 Lumen.
- Mit 4 Cree XP-G2 LEDs je Spot.
- Hochgeschwindigkeitsstrahler mit stärkerer Strahlfokussierung in größerem Abstand für bodennahe Ausleuchtung.
- Zur Installation am Pre-Runner und Dune Rammschutz und/oder auf Dächern mit Leuchtentraverse.
- Leuchten-Stromkabel erforderlich.
- Paarweise erhältlich.
- Abmessungen: 11,4 cm x 11,4 cm.

Maverick, Maverick MAX

710006821



1.800 LUMEN

XL SPORT SPOT

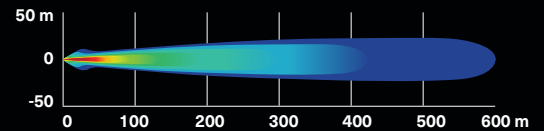

BAJA DESIGNS LED-LEUCHE SQUADRON SPORT

- 20 W pro Spot erzeugen eine Lichtleistung von 1.800 Lumen.
- Mit 4 Cree XP-G2 LEDs je Spot.
- Zur Installation am Pre-Runner und Dune Rammschutz und/oder auf Dächern mit Leuchtentraverse.
- Breite Lichtverteilung speziell für Kurvenfahrten, Fahrten in staubiger Umgebung und/oder bei Nebel.
- Leuchten-Stromkabel erforderlich.
- Paarweise erhältlich.
- Abmessungen: 7,6 cm x 7,6 cm.

Maverick, Maverick MAX

710006820



1.800 LUMEN

SQUADRON SPORT WIDE CORNERING

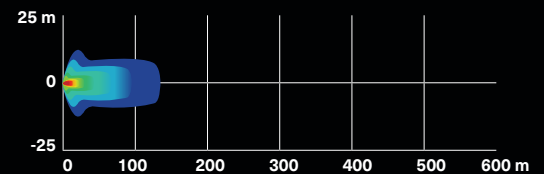

BAJA DESIGNS LED-LEUCHTEN XL80

- 80 W pro Spot erzeugen eine Lichtleistung von 9.500 Lumen.
- Mit 4 Cree XHP50 LEDs je Spot.
- Zwei Intensitätseinstellungen (hoch/niedrig).
- Fahr-/Kombo-Lichtverteilung für harmonische Lichtmischung im Nahbereich und bei Fernausleuchtung.
- Zur Installation am Pre-Runner und Dune Rammschutz und/oder auf Dächern mit Leuchtentraverse.
- Leuchten-Stromkabel erforderlich.
- Paarweise erhältlich.
- Abmessungen: 11,4 cm x 11,4 cm.

Maverick, Maverick MAX

710005041



9.500 LUMEN

XL80 COMBO

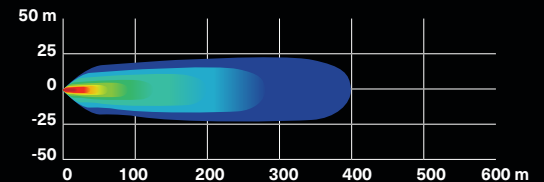

KONFIGURIEREN SIE IHR BELEUCHTUNGSSYSTEM. SIEHE SEITE 114

Manche der abgebildeten Produkte sind in Ihrem Land möglicherweise nicht erhältlich oder zugelassen. Näheres zur Situation in Ihrer Region erfahren Sie bei Ihrem BRP-Händler.

LONESTAR RACING LEUCHENTRÄGER



FLACHE LEUCHTEN- MONTAGELÖSUNG VON LONESTAR RACING

LONESTAR RACING TRÄGER FÜR 102 CM-LED- LEUCHTENLEISTE

- Zur Verwendung mit der Baja Designs 102 cm-LED-Leuchtenleiste OnX6 Arc.
- Wertet die durch den Rennsport inspirierte Optik des Fahrzeugs auf.
- Kombinierbar mit Aluminiumdach, Lonestar Racing Aluminiumdach und Sportdach.
- Nicht kombinierbar mit Rennsport-Seitenspiegeln und PowerFlip Windabweiser.
- Leuchten separat erhältlich.

Maverick, Maverick MAX

715003920

LONESTAR RACING LEUCHENTRÄGER

- Zur Verwendung mit Baja Designs LED-Leuchte XL80 und Baja Designs LED-Leuchte XL Sport.
- Zur Anbringung von bis zu zwei Paaren von XL Leuchten.
- Nicht kombinierbar mit Rennsport-Seitenspiegeln und PowerFlip Windabweiser.
- Kombinierbar mit Lonestar Racing Aluminiumdach, Aluminiumdach und Sportdach.
- Leuchten separat erhältlich.

Maverick, Maverick MAX

715003948



LAUFLICHT

- Von Can-Am entwickelt, um Sie für hinter Ihnen fahrende Fahrzeuge sichtbar zu machen, insbesondere in staubigen oder rauen Fahrbedingungen.
- Mit Schaltern auf dem Armaturenbrett zur Aktivierung eines von zwei Modi und zur Wahl zwischen 11 verschiedenen, farbigen Lichtmustern für hohe Sichtbarkeit (blau, rot und gelb).
- Trail-Modus: dient als Rückleuchte und als Bremsleuchte.
- Rennsport-Modus: zeigt Lichtmuster und dient als Bremsleuchte (Bremsleuchtenfunktion kann für Rennsportanwendungen deaktiviert werden).
- Modularität ermöglicht die Installation mit hinten an der Überrollvorrichtung montiertem Zubehör.
- Plug-and-Play-Installation.

Maverick, Maverick MAX

715002887



LEUCHENTRAVERSE

- Robuste Aluminiumkonstruktion mit schlankem Styling.
- Für die Anbringung von Leuchtenleisten und Strahlern mit oder ohne Dach- und Windabweiserkombination.
- Volle Fahrzeugbreite, zur Anbringung von LED-Leuchtenleisten jeder Breite.
- Erforderlich für die Leuchteninstallation auf dem Fahrzeugdach.
- Nicht kombinierbar mit dem Lonestar Racing Aluminiumdach.
- Leuchten separat erhältlich.

Maverick, Maverick MAX

715003529



MONTAGESATZ FÜR 99 CM-LED-LEUCHTENLEISTE

(Nicht abgebildet)

- Erforderlich für die Installation der doppelten 99 cm-LED-Leuchtenleiste.
- Inklusive Verkabelung und Montagehalterung.
- Für die Installation ist die Leuchtentraverse erforderlich.

Maverick, Maverick MAX

715005822

LEUCHTEN-STROMKABEL

(Nicht abgebildet)

- Erforderlich für Installation der 25 cm- und 38 cm-Leuchtenleisten und der doppelten LED-Leuchtenleisten sowie der runden 10 cm-LED-Leuchten.
- Zur Anbringung an Rammenschutz und Dach.

Maverick, Maverick MAX

715003417



DOPPELTE 99 CM-LED-LEUCHTENLEISTE (270 WATT)

- Mit 54 Cree-LEDs mit einer Leistung von je 5 W.
- 24.300 Lumen.
- Nicht kombinierbar mit ganzem Windabweiser, schwenkbarem Windabweiser und Can-Am Rahmenverstärkung.
- Anbringungsort und Installationsweise sind der Tabelle zu entnehmen.

Maverick, Maverick MAX

715004007

24.300 LUMEN

Ausleuchtung bis zu mehr als 900 m vor dem Fahrzeug und bis zu etwa 35 m an beiden Seiten.

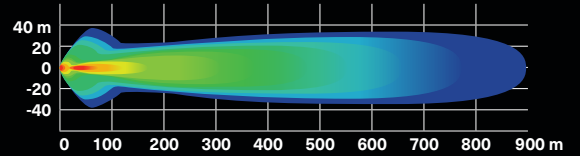

DOPPELTE 38 CM-LED-LEUCHTENLEISTE (90 WATT)

- Mit 18 Cree-LEDs mit einer Leistung von je 5 W.
- 8.400 Lumen.
- Robust und wasserdicht.
- CE-zertifiziert.
- Der Anbringungsort ist der Tabelle zu entnehmen.

Maverick, Maverick MAX

715002934



8.400 LUMEN

Ausleuchtung bis zu mehr als 580 m vor dem Fahrzeug und bis zu etwa 20 m an beiden Seiten.

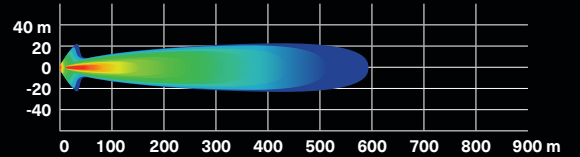

DOPPELTE 25 CM-LED-LEUCHTENLEISTE (60 WATT)

- Mit 12 Cree-LEDs mit einer Leistung von je 5 W.
- 5.400 Lumen.
- Robust und wasserdicht.
- Hohe Leistung im Verhältnis zur Größe.
- CE-zertifiziert.
- Der Anbringungsort ist der Tabelle zu entnehmen.

Maverick, Maverick MAX

715002933



5.400 LUMEN

Ausleuchtung bis zu mehr als 460 m vor dem Fahrzeug und bis zu etwa 20 m an beiden Seiten.

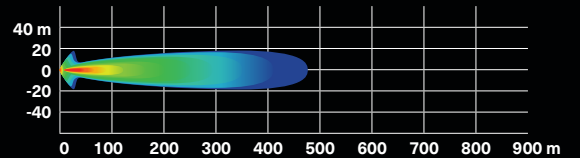

RUNDE 10 CM-LED-LEUCHTEN (2 X 25 WATT)

- 25 W-LED-Strahler.
- 1.800 Lumen.
- Robust und wasserdicht.
- Grundlegende Verkabelung und Schalter inklusive.
- Schutzgitter mit Can-Am Logo.
- Paarweise erhältlich.
- Nicht EG-konform.
- Der Anbringungsort ist der Tabelle zu entnehmen.

Maverick, Maverick MAX

715002935



1.800 LUMEN

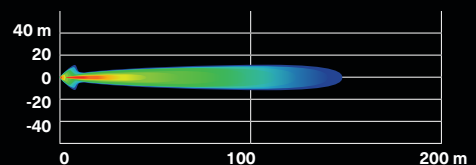

KONFIGURIEREN SIE IHR BELEUCHTUNGSSYSTEM. SIEHE SEITE 114

Manche der abgebildeten Produkte sind in Ihrem Land möglicherweise nicht erhältlich oder zugelassen. Näheres zur Situation in Ihrer Region erfahren Sie bei Ihrem BRP-Händler.

FOKUSSIERTES UND LEISTUNGSSTARKES LED-FAHRLICHT UND LED-SCHWEINWERFER FÜR EIN JEDERZEIT ABSOLUT SICHERES GEFÜHL

9 CM-LED-FAHRLICHTEN



Neu 9 CM-LED-LEUCHTEN (2 X 14 WATT)

- 14 W-LED-Leuchten mit jeweils 1.260 Lumen.
- Mit 6 Hochleistungs-LEDs in einem robusten Gehäuse aus Aluminium-Druckguss.
- Mit zwei Befestigungspunkten – fällt ein Befestigungspunkt infolge einer Kollision aus, auf den nächsten Kanalpunkt drehen und den Scheinwerfer wieder anbringen.
- Paarweise erhältlich.
- CE-zertifiziert.

Maverick, Maverick MAX

LED-FAHRLICHT

- Scheinwerfer für eine schmale und langgestreckte Ausleuchtung, ideal für das Fahren mit höheren Geschwindigkeiten.

715003666

LED-STRAHLER

- Strahler für eine breite Ausleuchtung, ideal für den Einsatz bei Räumarbeiten, Kurvenfahrt, staubigen oder nebligen Bedingungen.

715003665



BELEUCHTUNG FÜR FAHRZEUGHIMMEL

- LED-Anordnung, die sich perfekt in das Fahrzeug integriert.
- Inklusive Verkabelung.
- Kann an Überrollvorrichtung oder Dach montiert werden, mit oder ohne Dachhimmel.

Maverick, Maverick MAX

715002455



1.260 LUMEN

LED-FAHRLICHT

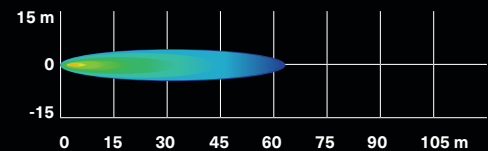

LED-STRAHLER

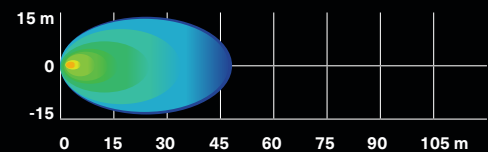



KONFIGURIEREN SIE IHR BELEUCHTUNGSSYSTEM IN 3 EINFACHEN SCHRITTEN

① ANBRINGUNGS- PUNKT WÄHLEN	② LEUCHTEN WÄHLEN									
	BAJA DESIGNS LEUCHTEN					CAN-AM LEUCHTEN				
	25 CM-LED- LEUCHTEN- LEISTE	102 CM- BOGEN-LED- LEUCHTEN- LEISTE ONX6	LED- LEUCHE XL SPORT (PAARWEISE ERHÄLTlich)	LED- LEUCHE SQUADRON SPORT (PAARWEISE ERHÄLTlich)	LED- LEUCHE XL80 (PAARWEISE ERHÄLTlich)	DOPPELTE 25 CM-LED- LEUCHTEN- LEISTE	DOPPELTE 38 CM-LED- LEUCHTEN- LEISTE	DOPPELTE 99 CM-LED- LEUCHTEN- LEISTE	RUNDE 10 CM-LED- LEUCHTEN (PAARWEISE ERHÄLTlich)	9 CM-LED- STRAHLER ODER 9 CM- LED-SCHNIT- WERFER (PAARWEISE ERHÄLTlich)
	Weitere Informationen zu diesen Leuchten finden Sie auf S. 109-110.					Weitere Informationen zu diesen Leuchten finden Sie auf S. 111-113.				
PRE-RUNNER ODER DUNE RAMMSCHUTZ VORNE	710006819 PLUS 715002885 (Stromkabel)	Entf.	710006821 PLUS 715002884 (Stromkabel)	710004648 PLUS 715002884 (Stromkabel)	710005041 PLUS 715003729 (Stromkabel)	715002933 PLUS 715003417 (Stromkabel)	715002934 PLUS 715003417 (Stromkabel)		715002935 PLUS 715003417 (Stromkabel)	715004293 PLUS 715003417 (Stromkabel)
LONESTAR RACING RAMMSCHUTZ VORNE	Entf.	Entf.	710006821 PLUS 715002884 (Stromkabel)	710004648 PLUS 715002884 (Stromkabel)	710005041 PLUS 715003729 (Stromkabel)				715002935 PLUS 715003417 (Stromkabel)	715004293 PLUS 715003417 (Stromkabel)
LONESTAR RACING RAMMSCHUTZ VORNE UND X RC & X MR RAMMSCHUTZ VORNE	Entf.	Entf.	Entf.	Entf.	Entf.	Entf.	Entf.	Entf.	Entf.	Entf.
LEUCHTENTRAVERSE ADVENTURE DACHGEPÄCK- TRÄGER	710006819 PLUS 715002885 (Stromkabel)	710006818 PLUS 715002885 (Stromkabel)	710006821 PLUS 715002884 (Stromkabel)	710004648 PLUS 715002884 (Stromkabel)	710005041 PLUS 715003729 (Stromkabel)	715002933 PLUS 715003417 (Stromkabel)	715002934 PLUS 715003417 (Stromkabel)	715004007 PLUS 715003141 (Leuchten- Montagesatz)	715002935 PLUS 715003417 (Stromkabel)	715004293 PLUS 715003417 (Stromkabel)
LONESTAR RACING TRÄGER FÜR 102 CM-LED- LEUCHTENLEISTE	Entf.	710006818 PLUS 715002885 (Stromkabel)	Entf.	Entf.	Entf.	Entf.	Entf.	Entf.	Entf.	Entf.
LONESTAR RACING LEUCHTENTRÄGER	Entf.	Entf.	710006821 PLUS 715002884 (Stromkabel)	Entf.	710005041 PLUS 715003729 (Stromkabel)	Entf.	Entf.	Entf.	Entf.	Entf.

③ BESTELLEN

BESTELLEN SIE ALLE TEILENUMMERN IM ENTSPRECHENDEN FELD

*HINWEIS: Wird mehr als ein Leuchten-Kit installiert, sind zusätzliche Leuchten-Stromkabel oder -Montagesätze erforderlich.

*Alle Leuchten sind ausschließlich für den Einsatz im Gelände bestimmt.

BAJA DESIGNS LEUCHTEN-STROMKABEL.

(Nicht abgebildet)

• Erforderlich für die Installation von Baja Designs LED-Leuchten auf dem Dach oder am Rammschutz.

Maverick, Maverick MAX

715002885 • Baja Designs 25 cm-LED-Leuchtenleisten OnX6

715002884 • Baja Designs LED-Leuchten XL Sport und Baja Designs LED-Leuchten Squadron Sport

715003729 • Baja Designs LED-Leuchten XL80

Manche der abgebildeten Produkte sind in Ihrem Land möglicherweise nicht erhältlich oder zugelassen. Näheres zur Situation in Ihrer Region erfahren Sie bei Ihrem BRP-Händler.

AUDIO- UND KOMMUNIKATIONSSYSTEME

Ihre Fahrt, Ihr Trail, Ihre Musik: Drehen Sie die Lautstärke auf – wo immer Sie mit diesem robusten Audio-Zubehör unterwegs sein mögen!



PASSGENAUGIGKEIT & KOMPATIBILITÄT



QUALITÄT & ZUVERLÄSSIGKEIT



STIL & VISION

MTX ZENTRALLAUTSPRECHER

Zusatzoption für das MTX Audio-Komplettsystem – für insgesamt 7 rockende Lautsprecher.

Zu **100%** integriert

Von der Stromversorgung, über die Lautsprechermontage bis hin zur Passgenauigkeit und Fertigungsqualität – diese Audiosysteme sind dafür gemacht, Ihren Maverick zu rocken.

NEU

HALTER FÜR ELEKTRONISCHE GERÄTE

Verstellbarer, sicherer Halter zur Aufnahme Ihres Smartphones, Ihres Tablets oder Ihres elektronischen Geräts während der Fahrt!



ATEMBERAUBENDE KLANGLEISTUNG – PASSEND ZU IHREM MAVERICK

MTX AUDIO-KOMPLETTSYSTEM

- Bluetooth 5⁺ Audiosystem von MTX mit 400 W RMS / 800 W Spitze.
- Verfügt konstruktionsbedingt auch bei anspruchsvollsten Fahrbedingungen über die für Can-Am typische Robustheit.
- Beinhaltet Stereo-Lautsprecher zur Montage vorne am Armaturenbrett und hinten am Überrollkäfig sowie Überkopf-Einheit mit integriertem 16,5 cm-Subwoofer.
- Entscheiden Sie sich auch für den Halter für elektronische Geräte, dann ist Ihr Bluetooth-Gerät sicher befestigt und für die Wiedergabe Ihrer Lieblingstitel bereit.

Maverick, Maverick MAX
715002873



Amtlicher Sound mit 800 Watt Spitzenleistung und Plug-and-Play-Installation – damit bringen Sie Ihrem Maverick im Handumdrehen zum Rocken.

MTX ZENTRALLAUTSPRECHER

- Oben mittig montiertes Lautsprechergehäuse mit zwei 16,5 cm-Lautsprechern mit 100 W.
- Verfügt konstruktionsbedingt auch bei anspruchsvollsten Fahrbedingungen über die für Can-Am typische Robustheit.
- Perfektes Extra für das MTX Audio-Komplettsystem, um daraus ein System mit sieben Lautsprechern zu machen, oder als unabhängiges System, wenn der AUX-Eingangstecker direkt an Ihr Musikgerät angeschlossen wird.

Maverick MAX
715004748



Manche der abgebildeten Produkte sind in Ihrem Land möglicherweise nicht erhältlich oder zugelassen. Näheres zur Situation in Ihrer Region erfahren Sie bei Ihrem BRP-Händler.

RUGGED RADIOS FAHRZEUG-ZU-FAHRZEUG-SYSTEM

- Perfekt für die Kommunikation mit Freunden und Familie bei Gruppenausfahrten.
- Praktische, am Lenkrad montierte Push-To-Talk-Taste.
- Beinhaltet Montagehalterung für Funkgerät, Helm-Lautsprecher, Mikrofon-Kit und Ladestation.
- Kann mit dem Rugged Radios Intercom-System (715002891) synchronisiert werden.
- 3-6 km Reichweite.

Dieser Komplettsatz enthält:

- Rugged Radios Dual-Band-Handfunkgerät RH-5R mit einer Leistung von 5 Watt
- Helm-Lautsprecher / Mikrofon-Kit
- Push-To-Talk-Tasten
- Montagehalterung
- Ladestation

Maverick, Maverick MAX

715003440



BLEIBEN SIE MIT IHREN MAVERICKS IN VERBINDUNG



HALTER FÜR ELEKTRONISCHE GERÄTE

- Eine großartige Plattform für Unterhaltung während der Fahrt.
- Die robuste Konstruktion aus spritzgegossenem Polypropylen ermöglicht optimale Integration und einfache Installation.
- Die verstellbare Einheit bietet sicheren Halt für die meisten Tablets und Smartphones mit Abmessungen zwischen 13 cm und 25,4 cm (mit Schutzhülle).
- Nahtlose Kombination mit dem MTX Audio-Komplettsystem und dem Rugged Radios Intercom-System.
- Ermöglicht die Installation des Garmin Montana 680T GPS-Systems.
- Integrierter Stauraum (3,8 l) mit Zugang zum 12 V-Anschluss im Armaturenbrett zum Laden der Geräte.

Maverick, Maverick MAX

715002874



Integrierter Stauraum mit Zugang zum 12 V-Anschluss zum Laden der Geräte

KAUF-
EMPFEHLUNG

Verzichten Sie bei der Montage Ihrer Geräte auf Spekulationen
– mit einer sicheren, verstellbaren Halterung für Tablets,
Smartphones und elektronische Geräte

RUGGED RADIOS INTERCOM-SYSTEM

- Speziell für die verständliche Kommunikation innerhalb des Fahrzeugs zwischen Fahrer und Beifahrer(n) entwickelt.
- Auf 4 Personen erweiterbar.
- Mit Musik-Port für die Wiedergabe Ihrer Lieblingstitel.
- Nahtlose Integration mit dem Schalterpaneel im Armaturenbrett.
- Kann mit dem Rugged Radios Fahrzeug-zu-Fahrzeug-System (715003440) synchronisiert werden.

Maverick, Maverick MAX

715002891

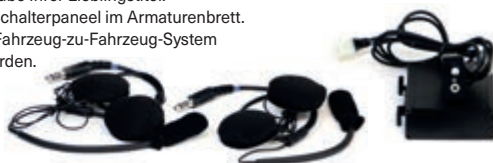

RUGGED RADIOS HELM-HEADSETSATZ FÜR BEIFAHREH HINTEN

- Zusätzliche 3,7 m-Kabel und Helm-Lautsprecher/Mikrofon-Kits, um aus Ihrem 2-Personen-Intercom-System ein 4-Personen-Intercom-System zu machen.

Mit Rugged Radios Intercom-System

715004380



BATTERIELADEGERÄT

- Vollautomatisches 3 A-Batterieladegerät.
- Erhält den Ladezustand von eingelagerten Bleisäurebatterien.
- Lädt kleine Batterien und erhält ihren Ladezustand.
- Mikroprozessorgesteuerte Mehrstufen-Ladetechnik für erhöhte Präzision und Sicherheit sowie längere Batterielebensdauer.
- Erkennt 6- oder 12-Volt-Batterien automatisch.
- Mikro-Modus-Überwachung hält die Batterieladung automatisch auf dem optimalen Stand.
- Verpolungsschutz trägt zum Schutz der Batterie und des Ladegeräts vor Schäden bei.

715005061

- Klemmenbefestigung außerhalb des Arbeitsbereichs sorgt für Sicherheit und praktische Handhabung.
- Anzeige-/Einschalttaste.
- Die Anzeigetaste drücken, um den Fortschritt des Ladevorgangs anzuzeigen.
- Energieeffizient/umweltfreundlich, entspricht in Sachen Energieeffizienz den höchsten Industriestandards.
- Inhalt: 3 A-Batterieladegerät, Klemmenadapter, DC-Adapter, 61 cm-Kabel mit abgesicherten Ringelektroden mit Wetterschutz, Gebrauchsanleitung.
- US-Stecker (110V).



STARTHILFE

- Gemäß IPX3 wasserbeständige und gekapselte Ausgangsanschlüsse.
- 4 LED-Batterieanzeigen für einfaches Ablesen des Batterie-Ladezustands.
- Kompakte Ausführung, passt problemlos in Ihren Rucksack, Ihr Handschuhfach oder sonstiges Staufach.
- Schneller Start des Fahrzeugs in Notfällen.
- Großartig für Powersport-Fahrzeuge, Motorräder sowie 4- und 6-Zylinder-Fahrzeuge.
- 2,4 A + 1 A / 5 V-USB-Anschlüsse für das schnelle Laden aller USB-Geräte, darunter Smartphones, MP3-Player und Tablets.
- Das intelligente Kabel sorgt für Schutz gegen Verpolung, Kurzschluss, zu geringe Spannung, zu hohe Temperatur sowie Umkehrladung.
- Integrierte LED-Leuchte (3 Modi).
- Inhalt: Starthilfe 300CA, SA858-Kabelklemme für intelligentes Kabel, Ladekabel MC-USB-zu-USB, Aufbewahrungstasche, Bedienungsanleitung.

715005062



CTEK BRP 5.0 BATTERIELADEGERÄT

- CTEK, der Hersteller der intelligentesten Batterieladegeräte der Welt, hat speziell für BRP ein Ladegerät für alle BRP Produkte hergestellt.
- Das Ladegerät ist für die anspruchsvollen arktischen Bedingungen ausgelegt.
- Weitere Informationen erhalten Sie bei Ihrem Händler.

860200997



Neu SCHNELLANSCHLUSSKABEL MIT BATTERIEANZEIGE

- Mit diesem Kabel lassen sich verschiedene Batterien schnell und einfach an Ihr Ladegerät anschließen und laden.
- 3-farbige LED-Anzeige ermöglicht die konstante Überwachung des Batteriezustands.
- Einzeln erhältlich.

715006055



SCHNELLANSCHLUSS-BATTERIEKABEL

- Mit diesem Kabel lassen sich verschiedene Geräte schnell und einfach an Ihr Ladegerät anschließen und laden.
- Im Lieferumfang des Batterieladegeräts (715005061) enthalten.
- Einzeln erhältlich.

715005408



FLAGGE MIT BELEUCHTETER STANGE

- Ein Muss für das Fahren in den Dünen.
- 5 W-Cree-LED.
- 5 farbige Lichtscheiben für individuelle Optik.
- Biegsamer Teil durchscheinend, Mast schnell abnehmbar und austauschbar.
- Verbessert die Sichtbarkeit des Fahrzeugs.
- Erfüllt die Anforderungen in den meisten Dünengebieten.
- Halterung aus Aluminiumdruckguss, Acetal-Handverschraubung.
- Inklusive Montagehalterungen und Verkabelung.
- 1,2 m-Flagge zur Montage oben auf dem Überrollkäfig.
- Kann an beiden Seiten des Fahrzeugs angebracht werden.

Maverick, Maverick MAX

715002886



GARMIN MONTANA[†] 680T GPS

- Das Montana 680T ist robust und wasserfest – und damit vor den Elementen geschützt.
- Bei Sonnenlicht ablesbarer 4"-Touchscreen mit wählbarer Ausrichtung und handschuhfreundlichem Touchscreen-Display, für lebendige Farben und hochauflösende Bilder.
- Die 8-Megapixel-Kamera mit Autofokus versieht Fotos automatisch mit Geo-Tags.
- Tracking von GPS- und GLONASS-Satelliten für verbesserte Positionierung und typischerweise schnellere Korrekturen.

Maverick, Maverick MAX

715002830

- Vorinstallierte topografische Karten und Jahresabonnement für BirdsEye Satellite Imagery.
- 3-Achsen-Kompass mit barometrischem Höhenmesser.
- Spezifische GPS-Halterung inklusive (Fahrzeug-Montageset erforderlich).
- Vorinstallierte Karte für die USA enthalten.

Europäische Version

- EG-konform.
- Vorinstallierte Freizeitkarte für Europa enthalten.

715003456





FLAGGE MIT
BELEUCHTETER STANGE

ANSCHLUSS FÜR SONNENBLENDENHEIZUNG

- Strategisch am Fahrzeug platziert, damit Sie jederzeit mobil bleiben.
- Optionaler Anschluss für eine Sonnenblendenheizung – sorgt für eine beschlagfreie Fahrt.
- Schnelle und einfache Anbringung.
- Einzeln erhältlich.
- Beheizte Sonnenblende nicht im Lieferumfang enthalten.

Maverick, Maverick MAX
715001246



USB-STECKDOSE

- Zum Aufladen Ihrer elektronischen Geräte während der Fahrt* (Smartphone, MP3, beheizte Bekleidung usw.).
- Zwei USB-Anschlüsse.
- *Die Steckdose kann nicht alle Gerätetypen während der Fahrt aufladen.

Maverick, Maverick MAX
219400510



KABELSTRANG FÜR BEHEIZTES ZUBEHÖR

(Nicht abgebildet)

- Kabelstrang für den Anschluss und Betrieb von beheiztem Zubehör.
- Stromversorgung von bis zu 4 Zubehörgeräten: 2 Hand-Zubehörgeräte (Haltestange/ Lenkrad) und 2 Sitzbezüge.

Maverick, Maverick MAX
710005757

SITZHEIZUNG

- 30 W-Sitzheizung sorgt für Fahrkomfort ohne Frösteln.
- Mit den Temperatureinstellungen Hoch/Niedrig können Sie das gewünschte Maß an Wärme regulieren.
- Wird direkt im Original-Sitzpolster installiert.
- Benötigt wird der Kabelstrang für beheiztes Zubehör (710005757).
- Dieses Set enthält eine Karbonfaser-Sitzheizung, eine Schaumstofflage und einen Schalter zur Montage im Armaturenbrett.
- Für die Installation am Rücksitz von MAX-Modellen wird das Stromkabel (715003094) benötigt.

Maverick, Maverick MAX
715005112

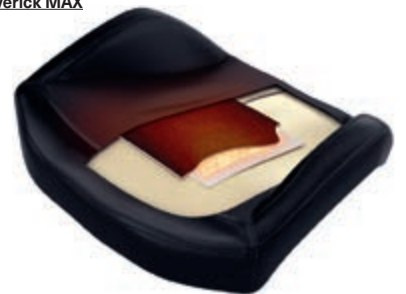



WARN⁺ VRX

- Absolut wasserdichte Abdeckung der Schutzklasse IP68 hält die Elemente fern.
- Robuste Ganzmetallausführung
- Schwarze Pulverbeschichtung und Befestigungsvorrichtungen aus rostfreiem Stahl für Korrosionsbeständigkeit.
- Robustes, neues Kupplungsdesign, basierend auf 70+ Jahren WARN Know-how in Sachen Nabensicherung bei Fahrzeugen mit Vierradantrieb.
- Lasthaltebremse für großartige Kontrolle.
- Dreistufiger Ganzmetall-Planetengetriebestrang für gleichmäßigen und zuverlässigen Betrieb.
- Kipphebelsteuerung im Armaturenbrett und Kabelfernbedienung.
- Beschränkte lebenslange Garantie (Mechanik), 3 Jahre Garantie (Elektrik).
- 2.041 kg Zugkraft.

Neu WARN VRX 45 SEILWINDE

- 6,3 mm-Stahldrahtseil mit einer Länge von 15 m.
- Rollenseilführung.
- Für die Installation sind der Kabelstrang für Seilwinde (715003585) und ein Pre-Runner Rammschutz vorne oder ein X mr/X rc Rammschutz vorne erforderlich.

Maverick, Maverick MAX

715006110



Neu WARN VRX 45-S SEILWINDE

- 6,3 mm-Synthetikseil mit einer Länge von 15 m.
- Aluminiumguss-Seilführung.
- Für die Installation sind der Kabelstrang für Seilwinde (715003585) und ein Pre-Runner Rammschutz vorne oder ein X mr/X rc Rammschutz vorne erforderlich.

Maverick, Maverick MAX

715006111



CAN-AM HD

- Ergonomischer Kupplungsgriff.
- Robuste Ganzmetallzahnräder und -buchsen für mehr Drehmoment und längere Lebensdauer.
- Automatische Lasthaltebremse 100 %.
- Gekapselter Magnet für Allwettererschutz.
- Wetterfeste Kabelfernbedienung und Schalter auf dem Armaturenbrett.
- EG-konform.

CAN-AM HD 4500

- 2.041 kg Zugkraft.
- 6,3 mm-Stahldrahtseil mit einer Länge von 13,1 m.
- 4-Wege-Schwerlast-Rollenseilführung.
- Für die Installation sind der Kabelstrang für Seilwinde (715003585) und ein Pre-Runner Rammschutz vorne oder ein X mr/X rc Rammschutz vorne erforderlich.

Maverick, Maverick MAX

715006416



CAN-AM HD 4500-S

- 2.041 kg Zugkraft.
- 6,35 mm-Synthetikseil mit einer Länge von 15,2 m.
- Korrosionsbeständige Aluminium-Gussseilführung.
- Für die Installation sind der Kabelstrang für Seilwinde (715003585) und ein Pre-Runner Rammschutz vorne erforderlich.

Maverick, Maverick MAX

715006417



CAN-AM HD GUSSEISELFÜHRUNG

- Diese korrosionsbeständige Aluminium-Gussseilführung ist ein Muss bei der Aufwertung Ihrer Seilwinde mit einem Synthetikseil. Sie verhindert, dass das Seil in einer Ecke einer Rollenseilführung hängen bleibt und durch die raue Oberfläche der abgenutzten Rollenführung vorzeitig verschleißt.
- Nur zur Verwendung mit synthetischen Seilen.

Can-Am HD Seilwinde
715006426



WARN GUSSEISELFÜHRUNG

- Konstruktion mit doppelter Pulverbeschichtung.
- Erforderlich für die Verwendung des synthetischen Windenseils (705015070) an Warn Seilwinden.
- Nur zur Verwendung mit synthetischen Windenseilen.

705208797

Den Preis erfahren Sie bei Ihrem Händler.



ROLLENSEILELFÜHRUNG

- Empfohlen beim Austausch des Drahtseils.
- Hochleistungs-Ersatzseilführung für Seilwinden.

Mit Warn Seilwinde
715001119

Mit Can-Am HD Seilwinde
715007082



WARN KABELFERNBEDIENUNG

- Mit diesem Nachrüstsatz können Sie die tragbare Kabelfernbedienung an Ihre serienmäßige Seilwinde anschließen.
- EG-konform.
- Kabelstrang (710001023) erforderlich, um die Fernbedienung an einem Fahrzeug mit werkseitig installierter Seilwinde zu betreiben.

Mit Warn Seilwinde
710001002



CAN-AM HD KABELFERNBEDIENUNG

- Mit diesem Nachrüstsatz können Sie die tragbare Kabelfernbedienung an Fahrzeuge mit serienmäßiger Seilwinde anschließen.
- EG-konform.
- Fernbedienung (715007050) und Anschlussbuchse gehören zum Lieferumfang.

Mit Can-Am HD Seilwinde
715006504



KABELLOSE FERNBEDIENUNG

- Dank dem Kabelstrang mit integrierter Antenne und komplettem Montagezubehör ist dieses System schnell und einfach zu installieren.
- Damit können Sie Ihre Seilwinde von überall in einem Radius von 15,2 m bedienen und erhöhen so Ihre Bergungsmöglichkeiten.
- Alle Komponenten sind wetterfest.

Mit Warn Seilwinde
715002542



KABELSTRANG FÜR SEILWINDE

- (Nicht abgebildet)
- Erforderlich für die Montage der Seilwinde.

Maverick, Maverick MAX
715003585

SYNTHETISCHES WINDENSEIL

- 6,35 mm-Synthetikseil mit einer Länge von 15,2 m für Warn Seilwinde.
- Die Warn-Gussseilführung (705208797) ist erforderlich, wenn auf ein Synthetikseil umgestellt wird, um vorzeitige Beschädigung und vorzeitigen Verschleiß des Seils zu vermeiden.

Mit Warn Seilwinde
705015070

Den Preis erfahren Sie bei Ihrem Händler.

- 4,8 mm-Synthetikseil mit einer Länge von 15,2 m für Seilwinden.
- Die Gussseilführung (715006426) ist erforderlich, wenn auf ein Synthetikseil umgestellt wird, um vorzeitige Beschädigung und vorzeitigen Verschleiß des Seils zu vermeiden.

Mit Can-Am HD Seilwinde
715006430



ERSATZDRAHTSEIL

- 6,35 mm-Drahtseil mit einer Länge von 16,8 m für Warn Seilwindensatz.

Mit Warn Seilwinde
715006699

Den Preis erfahren Sie bei Ihrem Händler.

- 6,3 mm-Drahtseil mit einer Länge von 14,3 m.
- 2.041 kg Zugkraft.

Mit Can-Am HD Seilwinde
705014978



SYNTHETISCHES VERLÄNGERUNGSSEIL

- Leichtgewichtig, 6,3 mm Durchmesser, einfach zu handhaben und klappert nicht in der Transportbox.
- Lässt sich leicht mit dem Windenseil verbinden und ermöglicht eine zusätzliche Länge von 15,2 m.
- Zugkraft pro Seil: 2041 kg.

715001120



X RC / X MR ZUGHAKEN HINTEN

- Bietet einen soliden Anhängepunkt, falls gezogen werden muss.
- Ermöglicht Ihnen die Befestigung der meisten Gurte und Haken.
- Aus robustem, 5 mm dickem Stahlblech und einem 16 mm-Stahlrohr zum Einhängen eines Hakens.
- Serienmäßig bei den Modellen Maverick X rc und X mr.

Maverick, Maverick MAX
715004450



ANHÄNGEVORRICHTUNG HINTEN

- Robuste, leichte Stahlkonstruktion.
- Elektrotauchbeschichtung.
- Fester Montagepunkt für den Kugelkopf, um das Fahrzeug mit einer Zugvorrichtung zu versehen.
- Diese Anhängervorrichtung bietet eine Zugkraft von 590 kg.
- Kugelkopf nicht inklusive.

Maverick, Maverick MAX
■ 715002883 • Schwarz
■ 715003938 • Can-Am Rot





GRIP WIE NIEMALS ZUVOR

Exklusiv bei Can-Am: Reagieren Sie wie niemals zuvor auf die Geländebedingungen – durch Vierradantrieb mit Smart-Lok Technologie.

Smart-Lok ist das technisch am weitesten ausgereifte Offroad-Differenzial, mit dem Sie die Kontrolle behalten. Es ist ein während der Fahrt komplett sperrbares Frontdifferenzial mit elektronisch geregelten Automatikmodi, das unter allen Bedingungen stets für maximale Traktion sorgt.

1 BEGINNEN SIE MIT DEM SMART-LOK DIFFERENZIAL

SMART-LOK™ DIFFERENZIAL

- Die Can-Am exklusive Smart-Lok™-Technologie ist ein während der Fahrt komplett sperrbares Frontdifferenzial mit elektronisch geregelten Automatikmodi.
- Wählen Sie Ihre Differenzialeinstellungen entsprechend Ihren Erfordernissen beim Fahren: „2x4“ für reine Hinterradtraktion, „4x4 Front Diff Lock“ für einen komplett gesperrten Vierradantrieb und „4x4 Smart Modes“, die voreingestellte, intelligente Kalibrierungen für Ihren Fahrstil bieten.
- Durch Verwendung mehrerer Eingabequellen sorgen die „Smart Modes“ für sofortiges Sperren mit der richtigen Belastung zum richtigen Zeitpunkt, um ein Höchstmaß an Traktion bei gleichzeitigem Erhalt der Manövrierbarkeit bei geringer Geschwindigkeit zu gewährleisten, was optimale Platzierung und ein sicheres Gefühl ermöglicht.
- Das Smart-Lok™ Kit wird serienmäßig mit dem Trail Mode ausgeliefert.
- Die Modi „Mud“, „Rock“ und „Trail Activ“ können durch Installation eines zusätzlichen Smart Mode Moduls (separat erhältlich) ergänzt werden, um eine Feinabstimmung auf Ihre Fahrumgebung vorzunehmen.
- Für die Installation werden die Hochleistungs-Achswellen (2x) und das Frontdifferenzialkit benötigt.

Nach dem 1. Januar 2017 produzierte Maverick, Maverick MAX

705402371



DAS SMART-LOK KIT WIRD SERIENMÄSSIG MIT DEM TRAIL MODE AUSGELIEFERT.



2 HOLEN SIE SICH DEN SMART-LOK INSTALLATIONSBAUSATZ UND DIE HOCHLEISTUNGS-ACHSWELLE

Beide sind für die Installation des Smart-Lok™ Differenzialkits erforderlich.

SMART-LOK™ INSTALLATIONSBAUSATZ

(Nicht abgebildet)

- Beinhaltet alle nötigen Montageteile und die Verkabelung für die Installation des Smart-Lok Differenzials.

Nach dem 1. Januar 2017 produzierte

Maverick, Maverick MAX bis 2018

715004746

Maverick, Maverick MAX ab 2019

715005329



HOCHLEISTUNGS-ACHSWELLE

- Hochleistungsausführung, ideal für den Einsatz im Gelände, mit überlegener Radleistung und Beschleunigung für den Rennsport sowie das Fahren in Dünen und Wüste.
- Beinhaltet Gleichlaufgelenke, Welle und Manschetten mit der am besten für Ihr Can-Am Fahrzeug geeigneten Geometrie.

Maverick, Maverick MAX (64"-Modelle)

705401634

Maverick, Maverick MAX (72"-Modelle)

705402048



Manche der abgebildeten Produkte sind in Ihrem Land möglicherweise nicht erhältlich oder zugelassen. Näheres zur Situation in Ihrer Region erfahren Sie bei Ihrem BRP-Händler.



LEISTUNG

ZUBEHÖR

3 NEHMEN SIE MIT EINEM SMART MODE MODUL (OPTIONAL) EINE FEINABSTIMMUNG AUF IHRE FAHRUMGEBUNG VOR

Mit diesen Modulen können Sie bei mit dem Smart-Lok™ Differenzialkit ausgerüsteten Fahrzeugen den „Smart Mode“ **Mud**, **Rock** oder **Trail Activ** ergänzen. Es kann jeweils nur ein Smart Mode Modul installiert werden.

MIT POWER
DURCH
TIEFEN
SCHLAMM

ANTRIEB
AUF
FELS

AUF DEM
TRAIL IN
FÜHRUNG

- Speziell für überlegene Traktion in tiefsten Schlammlöchern entwickelt.
- Werden hohes Motordrehmoment und/oder Schlupf erfasst, sorgt das Smart-Lok™ für vollständiges Sperren der Fahrzeugfront.
- Das System bleibt gesperrt, bis der Gashebel losgelassen wird.

MUD SMART MODE MODUL

Modelle mit Smart-Lok™ Differenzial

715005282

- Speziell für das Überwinden anspruchsvoller Stein- oder Felspassagen entwickelt.
- Wird hohes Motordrehmoment bei geringer Fahrzeuggeschwindigkeit erfasst, sorgt das Smart-Lok™ für die schrittweise Sperrung der Fahrzeugfront und bleibt im Eingriff, bis der Gashebel losgelassen wird, um Radschlupf zu vermeiden und für optimale Traktion zu sorgen.
- Das schrittweise Eingreifen ermöglicht einfacheres Lenken, während das Fahrzeug manövriert wird.

ROCK SMART MODE MODUL

Modelle mit Smart-Lok™ Differenzial

715005283

- Speziell für aggressives Fahren und ein Höchstmaß an Präzision bei Kurvenfahrt entwickelt.
- Werden hohes Motordrehmoment und/oder eine Zunahme der Fahrzeuggeschwindigkeit erfasst, sorgt das Smart-Lok™ für die schrittweise Sperrung der Fahrzeugfront und bleibt im Eingriff, bis der Gashebel losgelassen oder die Fahrzeuggeschwindigkeit verringert wird.
- Das schrittweise Eingreifen ermöglicht ruckfreieres Lenken mit weniger Kraftaufwand.

TRAIL ACTIV SMART MODE MODUL

Modelle mit Smart-Lok™ Differenzial

715005284



LONESTAR RACING HOCHLEISTUNGS-SCHALTBLECH UND -KNOPF

- Das Schaltblech besteht aus robustem Edelstahl und wird verschraubt, damit fester Sitz gewährleistet ist.
- Zum Set gehört ein Lonestar Racing Schaltknopf aus Aluminium.
- Bietet mehr Stabilität für den leistungsorientierten Fahrer.

Maverick, Maverick MAX

715004866

LONESTAR RACING SCHMUTZFÄNGER MIT HALTERUNGEN

- Diese anschraubbaren Schmutzfänger sind ein großartiges Extra.
- Langlebige Chrom-Molybdän-Halterungen.
- Schützen Längslenker, Läufer und Gleichlaufgelenke vor Steinen und Schmutz.
- Paarweise erhältlich.

Maverick, Maverick MAX

715004865

KASTENFÖRMIGE LONESTAR RACING ECKBLECHE FÜR ÄUSSERE STANGENVERBINDUNGEN

- Verstärken die mittleren Radiusstangenverbindungen und schützen sie bei rauen Fahrbedingungen.
- Inklusive Edelstahlbolzen.

Maverick, Maverick MAX

715004868



Manche der abgebildeten Produkte sind in Ihrem Land möglicherweise nicht erhältlich oder zugelassen. Näheres zur Situation in Ihrer Region erfahren Sie bei Ihrem BRP-Händler.



ERHALTEN SIE DIE LEISTUNG, DIE SIE SICH WÜNSCHEN – MIT UPGRADES, DIE DEN ANSPRÜCHEN UNSERER RENNFÄHRER GERECHT WERDEN

LONESTAR RACING SCHNELLÖSEBOLZEN FÜR KUPPLUNGSABDECKUNG

- Dieses Set ermöglicht es Ihnen, Ihre Kupplungsabdeckung sekundenschnell abzunehmen, um ohne Werkzeug Zugang zum Riemen zu erhalten.
- Beinhaltet vier „Schnellöse“-Bolzen aus Edelstahl mit Clips und Halteseilen.
- Ersetzt alle Schrauben der Kupplungsabdeckung.
- Dieses Produkt hat Auswirkungen auf die Abdichtung der Kupplungsabdeckung. Es wird dringend empfohlen, dieses Produkt nur bei trockenen Fahrbedingungen zu verwenden.

Maverick, Maverick MAX

715005045



VERSTÄRKTE KASTENFÖRMIGE LONESTAR RACING DOPPELSCHICHT-STÜTZPLATTE FÜR RADIUSSTANGE HINTEN

- Doppelschicht-Stützplatte für Radiusstange aus Edelstahl.
- Verstärkt die Radiusstangen-Montagestelle am Rahmen und verleiht Ihrem Fahrzeug zugleich eine perfekte Rennsportoptik.
- Einfache Montage.

Maverick, Maverick MAX

715005046



FEUERLÖSCHER

- Ideal für Fett-, Öl- und Elektrobrände.
- Geeignet für LoneStar Racing Feuerlöscheralterung, kompl.
- Nicht EG-konform.

295100833



LONESTAR RACING FEUERLÖSCHERHALTERUNG

- Schnell zu öffnende Halterung, durch die Sie den Feuerlöscher im Notfall sekundenschnell herauschieben können.
- Aus schwarz eloxiertem Aluminium.
- Bietet Ihnen die Sicherheit, zuverlässige Notfalleinrichtung an Bord zu haben.
- Geeignet für Rohre mit einem Durchmesser von 4,7 cm.
- Kann überall am Überrollkäfig befestigt werden.
- Inklusive Halterungen, Schnelllösestift, Montageplatte und 2 Schellen.
- Feuerlöscher separat erhältlich.
- Mit „LoneStar Racing for Can-Am“-Logo.

Maverick, Maverick MAX

715003734





Neu YOSHIMURA AUFSTECK-SCHALLDÄMPFER

- In Zusammenarbeit mit Yoshimura entwickelt.
- Aus Edelstahl 304, mit Endrohr aus gebürstetem Aluminium.

Maverick, Maverick MAX

715005183 • Inline-Dreirohrschalldämpfer
715002882

- Besserer Sound, bessere Optik und 19% leichter als der serienmäßige Schalldämpfer.
- USDF/USDA-geprüfter Funkenfänger.

- Kein Tuning des Kraftstoffeinspritzsystems erforderlich.
- ROHVA- und EPA-konform.
- Nicht EG-konform.



715005183



715002882



Komplettes Auspuff-Upgrade, damit Ihr Maverick den legendären Yoshimura Sound erhält.



FOX[†] HIGH-PERFORMANCE 2.5 / 3 BYPASS-STOSSDÄMPFER*

- Dieses aus Piggyback-Stoßdämpfer vorne und Stoßdämpfer mit Ausgleichsspeicher hinten bestehende Upgrade-Kit gibt Ihnen dieselbe Federungsleistung wie bei X rs-Modellen.
- Verbesserung von Fahrkomfort und Fahrzeug-Handling.
- Die interne Bypass-Technologie bietet positionsabhängige Dämpfung, die sich an jedes Gelände anpasst und für zusätzliche Bequemlichkeit sorgt.
- Zweifache Druckstufenverstellung (DSC).
- Hohes Maß an Einstellmöglichkeiten und Kontrolle, wodurch Fahrer aller Qualifikationsniveaus und Fahrstile eine Feinabstimmung ihrer Fahrt auf jedes Gelände und alle Bedingungen vornehmen können.
- Großer Verstellbereich für die Ausfederung.
- Zweistufen-Federn mit einstellbarem Übergangspunkt und einstellbarer Vorspannung.
- Direkt austausch- und anschraubbare Stoßdämpfer.
- 29"-Reifen empfohlen.

Maverick (außer X rs Modelle)

715003937



OFFROAD-SPINDELWAGENHEBER

- Durch den Rennsport inspirierter Spindelwagenheber für das Anheben Ihres Fahrzeugs und das schnelle und mühelose Wechseln platter Reifen unterwegs.
- Kann leicht mit jedem Standard-Maulschlüssel oder Schlagschrauber (13 mm) betätigt werden.
- Integrierter Grundträger zur einfachen Montage an Ersatzreifenträgern.
- Mit zwei festen Befestigungspunkten für sichere Hebepunkte.
- Höhe einstellbar zwischen 19 cm und 108 cm.

Maverick, Maverick MAX

715003610



Neu X RC BREMSPEDAL

- Bremspedal mit größerer Fußauflagefläche.
- Dies verbessert für den Fahrer die Ergonomie und Kontrolle bei Steigungsfahrten auf Gestein.

Maverick, Maverick MAX

715004901



X3 LEISTUNGS-UPGRADE-KIT AUF 172 PS

- Leistungs-Upgrade-Kit ausschließlich für 2017er Maverick Modelle.
- Gewinnen Sie 18 PS für eine Leistung von insgesamt 172 PS.
- Beinhaltet: Zwischenkühler mit Lüfter, Kraftstoffpumpe, Katalysator und Hochleistungsriemen.
- Die Installation muss von einer BRP Vertragswerkstatt vorgenommen werden, um die Fahrzeuggarantie zu erhalten.
- C.A.R.B. Durchführungsverordnung # D-799U.

Maverick, Maverick MAX (2017er Modelle)

715004700

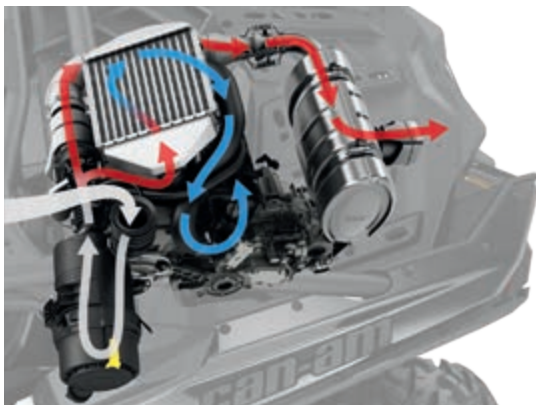

GEBOGENE UNTERE LENKSTREBEN

- Gebogene Ausführung sorgt für mehr Bodenfreiheit.
- Serienmäßig bei den Modellen X mr und X rc.

Maverick, Maverick MAX

715005066 • 72"-Modelle

715005065 • 64"-Modelle

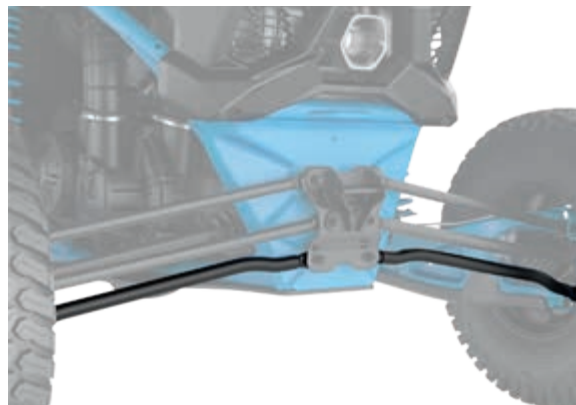

*WARNUNG: Jede Veränderung oder Ergänzung von Zubehör kann Auswirkungen auf das Handling Ihres Fahrzeugs haben. Es ist wichtig, dass Sie sich die Zeit nehmen, sich mit dem Fahrzeug vertraut zu machen, nachdem Änderungen vorgenommen wurden, um zu lernen, wie Sie Ihr Fahrverhalten entsprechend anpassen müssen. Nehmen Sie keine Manipulationen mithilfe unerlaubter Änderungen vor und installieren Sie keine Ausrüstung, die von BRP nicht speziell für das Fahrzeug zertifiziert wurde. Diese Änderungen wurden durch BRP nicht geprüft und können die Verletzungsgefahr, und die Gefahr des Verlusts der Kontrolle über das Fahrzeug erhöhen oder zum Erlöschen der Betriebserlaubnis für das Fahrzeug führen. Erkundigen Sie sich bei Ihrem BRP Vertragshändler nach geeignetem Zubehör, das für Ihr Fahrzeug erhältlich ist.

SCHLAMMGEPRÜFTE UPGRADES FÜR TIEFGRÜNDIGES FREIZEITVERGNÜGEN

S&B PARTIKELABSCHIEDER

- Verwendung von Verwirblern, um Staub, Schnee oder Schlamm zu ca. 94 % auszustoßen, bevor diese Ihr Luftfiltergehäuse erreichen.
- Trägt dazu bei, die Leistung Ihres Fahrzeugs zu erhalten, den Motor zu schützen und die Lebensdauer Ihres Filters dramatisch zu verlängern.
- Verstellbar und mit Klemmen zur Befestigung am oberen oder unteren Überrollbügel; kombinierbar mit angebrachten Dächern.
- Nicht kombinierbar mit Rahmenverstärkungen hinten bei 2019er Modellen.

Maverick (außer X mr-Modelle), Maverick MAX

715004297



SCHNORCHELKIT

- Verlegung des Motor- und CVT-Lufteinlasses nach oben, sodass das Fahrzeug zur Hälfte in Wasser/Schlamm eintauchen kann, ohne dass Wasser in den Motor gelangt.
- Nicht kombinierbar mit S&B Partikelabscheider, LinQ Schwenkträger, Lonestar Racing Rahmenverstärkung hinten sowie allen Rückwänden und Heckfenstern.
- Serienmäßig bei Maverick X mr Modellen.
- Geschlossenes Luftfiltergehäuse (707800780, separat erhältlich) erforderlich für die Anbringung an vor dem 1. Januar 2018 produzierten Modellen.
- Nicht EG-konform.

Maverick, Maverick MAX

715003733



Neu VORFILTER FÜR XMR MOTOR UND CVT- LUFTEINLASS

- Vorfilter speziell für Schnorchel.
- Mehr Schutz für Ihren Motor bei rauen Geländebedingungen.
- Trägt dazu bei, den Luftfilter sauberer zu halten.
- Der Filter stoppt Partikel, die größer als 0,13 mm sind.
- Erforderlich für die Aufrechterhaltung der Fahrzeuggarantie, wenn die Raupen angebracht sind.

Maverick

715005599



NOTFALLAUSRÜSTUNG

- Die komplette Notfalleusrüstung enthält alle Ausrüstungsgegenstände und Materialien, die unverzichtbar sind, um aus den ungünstigsten Situationen herauszukommen, in die Powersport-Fans gelangen können.
- Beinhaltet: Überbrückungskabel, Luftkompressor, Reifen-Reparaturset, Zugrutschen-Zurrurt, Klebeband, Zurrurt 1.500 kg, Kabelbinder, Stofflappen.

715004359



TWIN AIR-HOCHLEISTUNGSFILTER

- Die beste Wahl für die rauensten Bedingungen.
- Mehrstufiger Ölfilterschaumstoff für überragende Staubfilterleistung mit hohem Luftstrom.
- Wasch- und wiederverwendbar.

Maverick, Maverick MAX

715002895



AUSTAUSCHSCHAUMSTOFF

(Nicht abgebildet)

- Austauschschaumstoff für Twin Air Hochleistungsfilter.

Maverick, Maverick MAX

707800713

ABDECKUNGEN UND EXTRAS



ABDECKUNG FÜR ANHÄNGERTRANSPORT

(Nicht abgebildet)

- Hochbelastbares Segeltuch aus UV-beständigem, düsengefärbtem Polyester.
- Weiches Innenfutter schützt Windabweiser und farbige Verkleidungen vor Abrieb.
- Alle stark beanspruchten Bereiche sind mit einer doppelten Segeltuchlage verstärkt.
- Die witterungsbeständige Abdeckung für Anhängertransport schützt Ihr Fahrzeug während der Lagerung oder des Transports.
- Öffnung für Zugriff auf Tankverschluss und Zugang zur Kabine auf der Beifahrerseite.
- Schnelle und einfache Anbringung.
- Perfekte Passgenauigkeit für Ihr Fahrzeug mit oder ohne Can-Am Zubehör.

Maverick

715005813

Maverick MAX

715005814

EINZIEHBARE BOLT-ON¹ ZURRGURTE IN RATSCHENAUSFÜHRUNG

- Perfekt für den Transport Ihres Powersport-Fahrzeugs oder die Ladungssicherung.
- Einfache Montage: auf jeder ebenen Fläche anschraubbar (z. B. Lkw-Ladefläche oder Rahmen).
- Zurrurt (2,5 cm x 1,8 m) mit hoch beanspruchbaren Nähten, die eine Zurrkraft von 226 kg und eine Reißfestigkeit von 680 kg ergeben.
- Mit dem praktischen, ausziehbaren Druckknopf kann der Gurt automatisch gelöst, aufgerollt und verstaut werden, während der Ratschenmechanismus den Gurt fest anzieht, um Ihr Fahrzeug oder Ihre Ladung zu sichern.
- Der Gummiratschengriff sorgt für guten Griff, und der Haken ist mit Vinyl ummantelt, um die Oberfläche, an der er eingehakt wird, zu schützen.
- Paarweise erhältlich.

295100737



ZUGRATSCHEN-ZURRGURTE

- Maximale Nutzlast von 181 kg.
- Gurt (2,5 cm x 3 m) mit Sea-Doo, Ski-Doo und Can-Am Logos.
- Deluxe-Ratsche mit Gummigriff.
- Ummantelte S-Haken.
- Satz enthält 2 Stück.

860200447**Schwarz/Grau**

APACHE

TRACK SYSTEMS

Jede Raupe hat einen spezifischen Einsatzzweck und wurde für den Arbeits- und Freizeiteinsatz konzipiert – ohne Kompromisse. Ob für das Fahren in tiefem Schnee, das Fahren auf engen Wegen oder für schwere Lasten – Apache Raupen liegt das Gleiten über das Gelände im Blut.



PASSGENAUIGKEIT &
KOMPATIBILITÄT



QUALITÄT &
ZUVERLÄSSIGKEIT



STIL &
VISION



APACHE BACKCOUNTRY

Gehen Sie auf Winter-Entdeckungstour, ohne Einschränkungen in Sachen Traktion und ohne Kompromisse – dank der unvergleichlichen Leistung von Apache Backcountry Raupensystemen. Konstruktionsbedingt auch tiefstem Schnee gewachsen – sowohl bei der Arbeit als auch in der Freizeit. Lassen Sie sich vom Winter von nichts abhalten.

S. 131

APACHE 360 LT

Passen Sie mit dem System Apache 360 LT Ihre Raupen-Konfiguration an die zu erwartenden Fahrbedingungen und den Zweck Ihrer Fahrt an: unser Top-Produkt für das ganze Jahr und jedes Gelände.

S. 132

APACHE BACKCOUNTRY

Sie haben die Kontrolle über dieselbe Technologie, die auch hinter unseren weltbekannten Motorschlitten steht. Mit größerer Aufstandsfläche und aggressiverem Raupenprofil kommen Sie weiter, als Sie es je mit bester Leistung im Schnee für möglich gehalten hätten.

1 JAHR GARANTIE



DAS EFFIZIENTE RAHMEN- UND SCHIENENDESIGN GEWÄHRLEISTET EINE GLEICHMÄSSIGE GEWICHTSVERTEILUNG.

ZUSÄTZLICHE BODENFREIHEIT VON 16,2 CM

AGGRESSIVES RAUPENPROFIL MIT 5 CM STOLLENHÖHE FÜR MAXIMALE TRAKTION

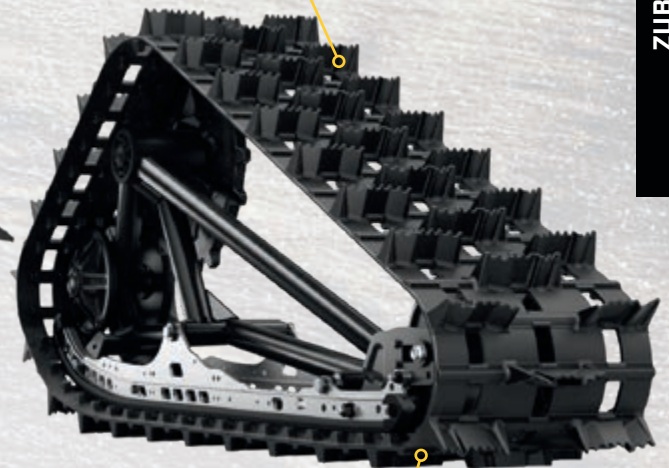
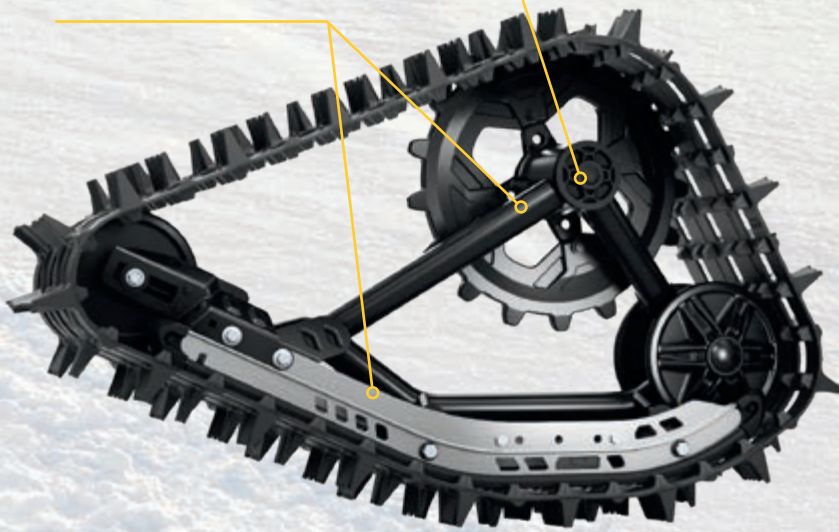

STETS GRÖSSTMÖGLICHE AUFSTANDSFLÄCHE: 37% MEHR ALS BEIM APACHE 360 LT

Neu APACHE BACKCOUNTRY LT RAUPENSYSTEM

- Raupen, die für die beste Schneeleistung auf dem Markt konzipiert wurden, mit beispiellosem Auftrieb und unübertroffener Traktion auf Schnee.
- Große Aufstandsfläche, 37% größer als beim Apache 360 LT.
- Beeindruckende 16 cm mehr Bodenfreiheit halten das Fahrzeug über dem Schnee.
- Leichtes Schienendesign, ähnlich wie beim Motorschlitten.
- Aggressives Raupenprofil mit 5 cm Stollenhöhe für maximale Traktion auf Schnee.
- Erforderlich sind der Apache Backcountry LT Montagesatz, das Raupen-DPS-Modul sowie der Motor- und CVT-Vorfilter.
- Nehmen Sie eine Feinabstimmung Ihres Raupensystems vor, mit zusätzlichen Laufrollen, Gleitschienen mit Vespel-Einsätzen und Schienen-Eiskratzer.
- Nur für den Wintereinsatz.

Maverick, Maverick MAX
715004734

Neu APACHE BACKCOUNTRY LT MONTAGESATZ

- Erforderlich für die Installation des Apache Backcountry LT Raupensystems.
- DPS-Modul und Vorfilter sind erforderlich und sind separat erhältlich.

Maverick, Maverick MAX
64"-Modelle **72"-Modelle**
715004397 715004394

APACHE 360 LT

Sei es das Gelände, das Wetter oder die Jahreszeit – mit dem Raupensystem Apache 360 LT – dem Upgrade, das das Erlebnis mit Can-Am auf eine andere Ebene bringt – sind Sie nicht unterzukriegen. Konzipiert für überlegene Traktion und Beförderung schwererer Lasten in weichem Gelände, kann das Raupensystem 360 LT an ATVs und SSVs angebracht und für Entdeckungstouren und harte Jobs eingesetzt werden.

2 JAHR GARANTIE

**ZUSÄTZLICHE BODENFREIHEIT
VON 11,4 CM**

**SCHNELLE
UND EINFACHE
ANBRINGUNG**

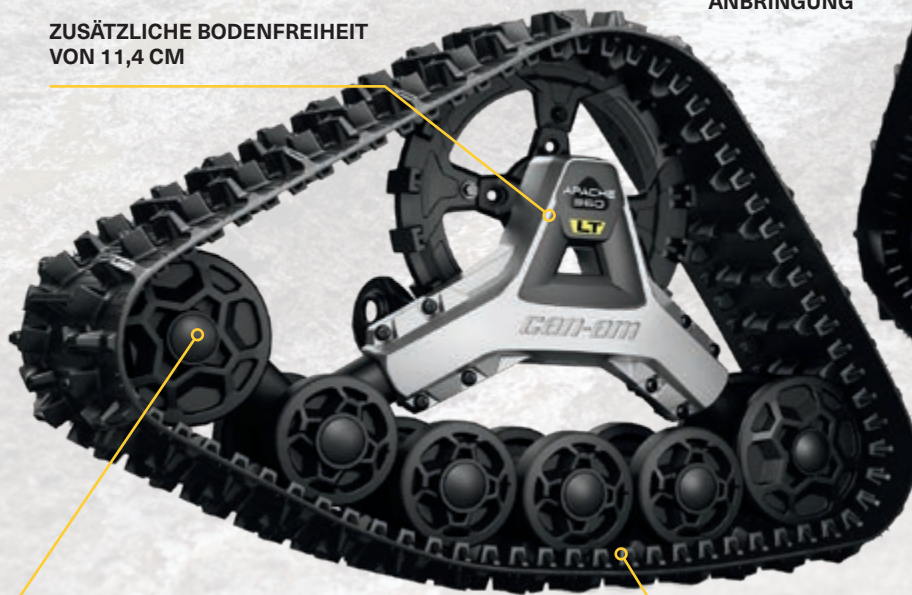

**GESAMT-BODENAUFBLÄHFLÄCHE
VON 13.417 CM²**

**EINZIGARTIGES, EINSTELLBARES
AUFSTANDSFLÄCHENSYSTEM,
DAMIT SIE DIE HÄRTESTEN
BEDINGUNGEN BEWÄLTIGEN**



**DIE ERHÖHTEN, GUMMIUMSPRITZTEN, DOPPELT
GELAGERTEN SCHWERLASTRÄDER UND DER VERSETZTE
RADABSTAND SORGEN DAFÜR, DASS REIBUNG UND
VIBRATION AUF EIN MINDESTMASS GESENKT WERDEN UND
DIE ZUVERLÄSSIGKEIT ERHÖHT WIRD**

APACHE 360 LT RAUPENSYSTEM

- Für schwere Lasten konzipierte Multifunktionsraupen, die für die meisten Can-Am Geländefahrzeuge geeignet sind.
- Die Vorderrad-Höhenverstellung sorgt bei höherer Einstellung für verbesserten Raupenanstellwinkel und bessere Leistung in rauem Gelände, bei niedrigerer Einstellung für vergrößerte Aufstandsfläche.
- Erhöhung der mittleren Bodenfreiheit um 11,4 cm.
- Stollenhöhe vorne 2,5 cm, hinten 3,2 cm.
- Erforderlich sind der Apache 360 LT Montagesatz, das Raupen-DPS-Modul sowie der Motor- und CVT-Vorfiltersatz.
- Hochbelastbare Ausführung für ein Höchstmaß an Zuverlässigkeit.
- EG-konform.
- Empfohlen zur ausschließlichen Verwendung auf Schnee für den Maverick.

Maverick, Maverick MAX

715005103

APACHE 360 LT MONTAGESATZ

(Nicht abgebildet)

- Erforderlich für die Installation des Apache 360 LT Raupensystems.
- Raupen-DPS-Modul und Vorfilter nicht enthalten.

Maverick, Maverick MAX

**64"-Modelle
715004392**

**72"-Modelle
715004393**

Erforderlich für die Anbringung der Raupensysteme Apache Backcountry und Apache 360 LT.

LUFTEINLASS-VORFILTER

- Mehr Schutz für Ihren Motor bei rauen Geländebedingungen.
- Trägt dazu bei, den Luftfilter sauberer zu halten.
- Der Filter stoppt Partikel, die größer als 0,19 mm sind.
- Einfache Montage ohne Werkzeug.
- Nicht kombinierbar mit dem S&B Partikelabscheider.
- Erforderlich für die Aufrechterhaltung der Fahrzeuggarantie, wenn die Raupen angebracht sind.

Maverick, Maverick MAX

715005600



RAUPEN-DPS-MODUL

(Nicht abgebildet)

- Innovatives DPS-Modul, das genaue Geschwindigkeitsmessung und optimierte Lenkunterstützung beim Einsatz mit Raupen ermöglicht, was für perfekte Raupenkontrolle und müheloses Fahren sorgt.
- Erforderlich für die Installation der Apache Raupensysteme.
- Nicht in Europa erhältlich.

Maverick, Maverick MAX

715004707

Manche der abgebildeten Produkte sind in Ihrem Land möglicherweise nicht erhältlich oder zugelassen. Näheres zur Situation in Ihrer Region erfahren Sie bei Ihrem BRP-Händler.

PROMOUNT — PLOWS



PASSGENAUIGKEIT &
KOMPATIBILITÄT



QUALITÄT &
ZUVERLÄSSIGKEIT



STIL &
VISION

Entwickelt wurde das neue ProMount Sortiment sowohl für den professionellen Nutzer als auch für den begeisterten Freizeitanwender, der seine Ausrüstung auf die nächste Ebene bringen will. Um ein Höchstmaß an Effizienz zu erreichen, hat Can-Am das Räumschildsystem von der Halterung bis zum Schild überarbeitet.

EFFIZIEN- TESTES MONTAGE- SYSTEM

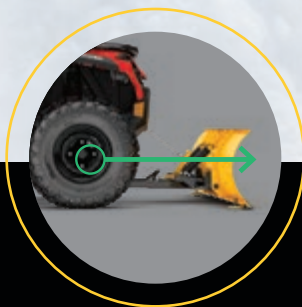

Unterboden-Montageplatte sorgt für optimalen Anstellwinkel für beste Schubkraft.

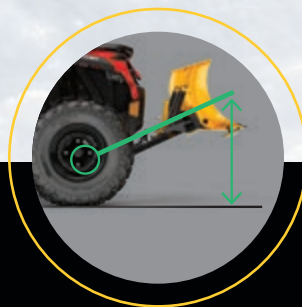

Der Vorbau-Schubrahmen sorgt für in diesem Segment führende Anhebehöhe.



Die flache Montageplatte hat wenig Auswirkung auf die Bodenfreiheit und kann das ganze Jahr über montiert bleiben.

ANSCHLUSS MIT EINEM KLICK

Das mit nur **VIER EINFACHEN SCHRITTEN** anzubringende Can-Am ProMount Räumschildsystem ist die schnellste, einfachste Möglichkeit, mit dem Schneeräumen zu beginnen und den Job zu erledigen – minimaler Aufwand für maximales Ergebnis.



1
Fahren Sie gerade auf das Räumschild zu.



2
Befestigen Sie das Windenseil mittels Führungshaken/-rolle am Räumschild



3
Heben Sie das Räumschild an, bis es an der Montageplatte einrastet.



4
Entfernen Sie das Windenseil von der Führung. Sie können mit den Räumarbeiten loslegen.

CAN-AM PROMOUNT STAHL-RÄUMSCHILDE

Aus 2,77 mm dickem Stahl und für effizientes Räumen ausgelegt – die ProMount Stahl-Räumschilde werden in mehreren Größen angeboten.

CAN-AM PROMOUNT STAHL-RÄUMSCHILDSETS

Diese Sets enthalten:

- Can-Am ProMount Stahl-Räumschild
- Schubrahmen mit Schnellmontagesystem
- Montageplatte (nicht abgebildet)

Maverick, Maverick MAX

- 715006302 · Schwarz
- 715006303 · Gelb



CAN-AM PROMOUNT STAHL-RÄUMSCHILDE

- Räumschilde sind einzeln erhältlich, damit Sie sich Ihr eigenes Set zusammenstellen können.
- Kombinierbar mit Can-Am ProMount Räumschildzubehörartikeln, um die Einsatzflexibilität des Räumschildes weiter zu erhöhen.

RÄUMSCHILD, 183 CM

- Räumbreite von 168 cm, wenn das Schild ganz schräg gestellt ist.
- Schildhöhe von 43 cm.

ProMount Schubrahmen

- 715004474 · Schwarz
- 715006021 · Gelb



CAN-AM PROMOUNT FLEX2 RÄUMSCHILDE

PE-HMW-Technologie (hochmolekulares Polyethylen) macht das Flex2 zuverlässiger, stoßfester sowie rost- und verformungsbeständiger. Robust im Einsatz, aber flexibel gegenüber Hindernissen – das Flex2 macht die Arbeit einfacher.

CAN-AM PROMOUNT FLEX2 RÄUMSCHILDSET

Diese Sets enthalten:

- Can-Am ProMount Flex2 Räumschild
- Schubrahmen mit Schnellmontagesystem
- Montageplatte (nicht abgebildet)

RÄUMSCHILD, 183 CM

Maverick, Maverick MAX

■ 715006301 · Schwarz



183 cm

CAN-AM PROMOUNT FLEX2 RÄUMSCHILDE

- Räumschilde sind einzeln erhältlich, damit Sie sich Ihr eigenes Set zusammenstellen können.
- Kombinierbar mit Can-Am ProMount Räumschildzubehörartikeln, um die Einsatzflexibilität des Räumschildes weiter zu erhöhen.

Neu RÄUMSCHILD, 183 CM

- Räumbreite von 168 cm, wenn das Schild ganz schräg gestellt ist.

ProMount Schubrahmen

■ 715004485 · Schwarz



183 cm

**STELLEN SIE
IHR EIGENES
SET
ZUSAMMEN**

indem Sie eine beliebige
Räumschildart/-länge für
Ihren Schubrahmen
wählen.

**ProMount Schubrahmen
sind mit allen
Räumschilden
kombinierbar.**

IHR JOB, IHRE WAHL

Holen Sie sich eine individuelle Lösung, die optimal auf die Aufgabe zugeschnitten ist – mit qualitativ hochwertigen Komponenten und ohne Abstriche. ProMount Montageplatte, Schubrahmen und Räumschilde sind ein Universalsystem, das auf Ihr spezielles Can-Am und den vorgesehenen Einsatz abgestimmt werden kann.

CAN-AM PROMOUNT SCHUBRAHMEN MIT SCHNELLMONTAGESYSTEM

- Hochbelastbare Stahlrohre, die härtesten Einsatzbedingungen gewachsen sind.
- Der Träger mit mittiger Aufhängung sorgt für ultimative Schubkraft und Traktion.
- Für maximale Anhebehöhe des Räumschilds konzipiert.
- Mit selbst ausrichtendem Schnellmontagesystem, einfachem Fußhebel-Lösepedal und ergonomischem Handgriff für die Einstellung des Räumschildwinkels.
- Räumschild-Rollenseilführung und Räumschild-Begrenzungsschalter werden empfohlen, um die Lebensdauer des Windenseils zu erhöhen.
- Für die Anbringung ist die Can-Am ProMount Montageplatte erforderlich.
- Schild nach links oder rechts schwenkbar, in fünf Stellungen.
- Ein großer Zapfen gestattet das leichte Drehen des Schildes und verhindert die Ansammlung von Schmutz und Schnee am Drehpunkt.



Kombinierbar
mit allen
ProMount
Räumschilden

Maverick, Maverick MAX
715003910

CAN-AM PROMOUNT MONTAGEPLATTE

(Nicht abgebildet)

- Erforderlich für die Montage des Can-Am ProMount Schubrahmens mit Schnellmontagesystem.
- Passgenaue Montageplatte, die das ganze Jahr über montiert bleiben kann, ohne die Bodenfreiheit zu beeinträchtigen.
- Passt mit oder ohne Can-Am Unterbodenschutz.

Maverick, Maverick MAX
715004484

CAN-AM PROMOUNT SCHUBRAHMENVERLÄNGERUNG

- Schubrahmenverlängerung um 30 cm.

Maverick, Maverick MAX
715006257



Erforderlich bei
Anbringung des
Räumschilds mit
Apache
Raupensystemen



CAN-AM PROMOUNT RÄUMSCHILDZUBEHÖR

CAN-AM PROMOUNT SEITENMARKIERUNGEN

- Helfen Ihnen, die Ränder Ihres Räumschilds zu lokalisieren.
- Höhe: 60 cm.
- Paarweise erhältlich.
- Kombinierbar mit Can-Am ProMount Räumschilden mit oder ohne Schildverlängerungen (ausgenommen die Can-Am ProMount Stahl-Räumschilde, 137 cm).

Maverick, Maverick MAX
715004206

CAN-AM PROMOUNT SEITENSTOPPER*

- Helfen, den Schnee innerhalb der Schildbreite zu halten.
- Abmessungen: 43,2 cm x 33 cm.
- Paarweise erhältlich.
- Kombinierbar mit Can-Am ProMount Räumschilden mit oder ohne Schildverlängerungen (ausgenommen die Can-Am ProMount Stahl-Räumschilde, 137 cm).

Maverick, Maverick MAX
715006258

CAN-AM PROMOUNT KUNSTSTOFF- VERSCHLEISSLEISTE*

- Trägt dazu bei, Kratzer auf glatten Auffahrten und empfindlichen Flächen zu verhindern.

Maverick, Maverick MAX

168 cm

715004482

183 cm

715004483

CAN-AM PROMOUNT SCHILDVERLÄNGERUNGEN

- Verlängerung um 8 cm an jeder Seite.
- Kombinierbar mit Can-Am ProMount Räumschilden (ausgenommen Can-Am ProMount Stahl-Räumschild, 137 cm).
- Es kann eine längere Verschleißleiste angebracht werden, um den durch die Schildverlängerungen gewonnenen Längenzuwachs abzudecken.
- Kombinierbar mit Can-Am ProMount Stahl- und Flex2-Räumschilden (ausgenommen die Can-Am ProMount Stahl-Räumschilde, 137 cm).

Maverick, Maverick MAX

■ 715004205 • Schwarz ■ 715005319 • Gelb

Neu RÄUMSCHILD-KIPPSYSTEM*

- Verwandelt Ihr Räumschildsystem in ein leicht vom Fahrersitz aus zu steuerndes System.
- Ermöglicht durch den zum Lieferumfang gehörenden Joystick die direkte Steuerung der Räumschildbewegung nach oben/ unten und links/rechts.
- Sämtliche Bewegungen des Räumschilds lassen sich mit einer Hand ausführen, sodass Sie sich voll auf Ihre Räumarbeit konzentrieren können.
- Nicht kombinierbar mit Backcountry LT Raupensystemen beim Maverick.

Kombinierbar mit jedem ProMount Schubrahmen und Räumschild

715006022



RÄUMSCHILD- ROLLENSEILFÜHRUNG

- Unterrolle mit vergrößertem Durchmesser verringert den Verschleiß des Drahtseils beim Räumeeinsatz.
- Kann mit allen ProMount Räumschilden verwendet werden.

Maverick, Maverick MAX

705009222



RÄUMSCHILD- BEGRENZUNGSSCHALTER

- (Nicht abgebildet)
- Zur Begrenzung der Seilspannung, wenn Ihr Räumschildsystem zu stark angehoben wird.
- Verhindert Schäden an Seilwinde, Räumschild-Schubrahmen und Fahrzeug.

Maverick, Maverick MAX

715006259

ERSTAUSRÜSTER-REIFEN

X DS REIFEN MAXXIS BIGHORN

Vorne - 29" x 9" x 14"
705401674
Hinten - 29" x 11" x 14"
705502225

MAXXIS BIGHORN 2.0-REIFEN

Vorne - 28" x 9" x 14" 705401592	Vorne - 27" x 9" x 14" 705401377	705400961 · C €
Hinten - 28" x 11" x 14" 705502144	Hinten - 27" x 11" x 14" 705502019	705501295 · C €

MAXXIS LIBERTY REIFEN

- Entwickelt für leistungsorientiertes Fahren und um Ihnen und Ihrem Side-by-Side-Fahrzeug Freiheit in unterschiedlichem Gelände zu geben.
- 8-lagige Radialkonstruktion.
- 30" x 10" x 14".

Maverick X rc
705402143



X RS REIFEN MAXXIS BIGHORN

Vorne und Hinten - 30" x 10" x 14"
705401718

ERSTAUSRÜSTER-FELGEN

MAVERICK X RC FELGE, 14"

• Aluminiumfelge schwarz, klar lackiert.
Maverick, Maverick MAX
705402254



MAVERICK X RC BEADLOCK-FELGE, 14"

- Aluminiumfelge, schwarz, mit gefräster Außenfläche und klar lackiert.
- Beadlock-Farbe wählbar (nicht enthalten).
- Erfordert 16 Bolzen (250000893) für die Beadlock-Anbringung.

Maverick, Maverick MAX
■ 705402207 • Schwarz und gefräst
■ 705402173 • Schwarz



MAVERICK BEADLOCK-FELGE, 14"

- Aluminiumfelge schwarz, klar lackiert.
- Beadlock-Farbe wählbar.
- Erfordert 16 Bolzen (250000893) für die Beadlock-Anbringung.

Maverick, Maverick MAX

Vorn - 14" x 7"
• Einpresstiefe = 55 mm
• Für Xrs = vorne und hinten
705401706

Hinten - 14" x 8"
• Einpresstiefe = 76mm
705502286

14"-MAVERICK-FELGE

- Aluminiumfelge schwarz, klar lackiert.

Maverick und Maverick MAX (nur Basismodelle)

Vorn - 14" x 7"
• Einpresstiefe = 55 mm
705401965

Hinten - 14" x 8"
• Einpresstiefe = 76mm
705502493

14"-MAVERICK-BEADLOCK

- Aluminiumguss-Beadlock.
- Muss an Felge vorn (705401706) und Felge hinten (705502286) angebracht werden.

Maverick und Maverick MAX (nur Modelle X rs, X ds)

■ 705401709 • Schwarz
■ 705401913 • Gold





FÄHRRERBEKLEIDUNG



BESCHRÄNKTE GARANTIE FÜR CAN-AM OFF-ROAD FAHRERBEKLEIDUNG*

**BESCHRÄNKTE 1-JAHRES-GARANTIE
AUF SPORTBEKLEIDUNG UND
FAHRERBEKLEIDUNG****

**BESCHRÄNKTE 4-JAHRES-GARANTIE
AUF HELME****

*Gekauft bei einem BRP Vertragshändler. Es können weitere Ausschlüsse gelten; sehen Sie in den vollständigen Bedingungen für die beschränkte Garantie nach oder wenden Sie sich an Ihren Can-Am Offroad Vertragshändler.

**Sofern nicht anders vereinbart oder gesetzlich vorgeschrieben.





FAHREN MIT STIL UND
SCHUTZ. IMMER UND ÜBERALL.





Neu KAPUZENJACKE

60 % Baumwolle, 40 %
Polyester-Fleece

286709 • S-3XL
Grau meliert (27),
Schwarz (90)

**Neu CAN-AM KAPUZEN-PULLOVER**

60 % Baumwolle,
40 % Polyester-Fleece

286708 • S-3XL
Khaki (05),
Schwarz (90)

**CAN-AM SHIRT**

60 % Baumwolle,
40 % Polyester

454074 • S-3XL
Khaki (05),
Schwarz (90)

**Neu ORIGINAL-T-SHIRT MIT LANGEM ARM**

100 % Baumwolle

286717 • S-3XL
Weiß (01), Grün (70)

**Neu ORIGINAL-T-SHIRT**

100 % Baumwolle

286712 • XS-3XL
Grau meliert (27),
Schwarz (90)

**Neu X-RACE T-SHIRT**

100 % Baumwolle

286714 • XS-3XL
Weiß (01),
Schwarz (90)

**Neu INTRUSION T-SHIRT**

100 % Baumwolle

286716 • XS-3XL
Grau meliert (27),
Grün (70), Schwarz (90)

**Neu ORIGINAL-T-SHIRT FÜR DAMEN**

95 % Baumwolle,
5 % Elasthan

286715 • XS-2XL
Weiß (01), Schwarz (90)

**Neu X-RACE T-SHIRT FÜR DAMEN**

95 % Baumwolle,
5 % Elasthan

286713 • XS-2XL
Grün (70), Schwarz (90)



ADVENTURE TEAM TRIKOT

- Schnell trocknendes, antibakterielles und feuchtigkeitsregulierendes Gewebe.
- Verlängerter Rücken für höheren Tragekomfort während der Fahrt.
- Netzgewebe für zusätzliche Belüftung am Unterarm.
- Nicht verblässende, sublimierte Grafikelemente.

100 % Polyester

454072 • S-3XL
Sunburst Yellow (96),
Rot (30)

**Neu ORIGINAL-KAPPE**

- Verstellvorrichtung mit Kunststoffriemen hinten.

100 % Baumwolle

286707 • Einheitsgröße • Khaki (05), Schwarz (90)

**Neu KAPPE CLASSIC**

- Verstellvorrichtung mit Kunststoffriemen hinten.

100 % Baumwolle

447702 • Einheitsgröße • Dunkelgrau (09), Schwarz (90)

**Neu X-RACE TRIKOT**

- Sehr leichtes, schnell trocknendes, antibakterielles und feuchtigkeitsregulierendes Gewebe.

- Netzstoff für maximale Atmungsaktivität.
- Verlängerter Rücken für höheren Tragekomfort während der Fahrt.
- Nicht verblässende, sublimierte Grafikelemente.

100 % Polyester.

286710 • S-3XL
Orange (12), Grün (70)

**Neu X-RACE KAPPE**

- Netzeinsatz hinten.

- Verstellvorrichtung mit Kunststoffriemen hinten.

55 % Baumwolle, 45 % Polyester

286705 • Einheitsgröße • Orange (12), Grün (70), Schwarz (90)

**Neu TEAM-TRIKOT FÜR DAMEN**

- Locker sitzender Schnitt mit spezieller Passform für Damen.

- Schnelltrocknendes, antibakterielles und feuchtigkeitsregulierendes Gewebe für maximale Bequemlichkeit.
- Netzgewebe für zusätzliche Belüftung am Unterarm.
- Nicht verblässende, sublimierte Grafikelemente.

90 % Polyester, 10 % Elastan

286711 • XS-2XL
Orange (12), Grün (70)

**Neu SCHIEBERMÜTZE INTRUSION**

- Netzeinsatz hinten.

- Verstellvorrichtung mit Kunststoffriemen hinten.

100 % Baumwolle

286706 • Einheitsgröße • Schwarz (90)

**SCHLAMMSCHUTZBEKLEIDUNG****SCHLAMMSCHUTZ-JACKE**

- 100% wasserdichtes PVC.
- Elektronisch verschweißte Nähte.
- Belüftungsschlitze an Unterarmen und Rücken.
- Zwei Außentaschen.
- Elastische Armbündchen.
- Kapuze und Saum mit Kordeizug.

Polyvinylchlorid (PVC).

286676 • S-2XL
Transparent (00),
Mattschwarz (93)

**SCHLAMMSCHUTZ-HOSE**

- Hose in Übergröße aus 100% wasserdichtem PVC.
- Elektronisch verschweißte Nähte.
- Strategisch angebrachte Belüftung.
- Schlitz am Beinabschluss.

Polyvinylchlorid (PVC).

286128 • S-2XL
Transparent (00), Mattschwarz (93)





ENDURO

Entwickelt für lange Touren und jede Menge Abenteuer.

MERKMALE UND VORTEILE

- Bietet das doppelte Erlebnis des Fahrens mit einem Visierhelm in Kombination mit der Optik und den Vorteilen eines MX-Helms.
- Außenschale aus modernem Verbundwerkstoff.
- Verriegelbares, verstellbares und kratzfestes Visier.
- Austauschbare, zurückschiebbare Sonnenblende.
- Abnehmbarer, aerodynamischer Schirm.
- Besonders komfortables und waschbares Dri-Lex¹ Futter.
- Überdimensionierter und belüfteter Windabweiser am Kinn.
- Verstellbare Be- und Entlüftungsöffnungen.

EX-2 ENDURO HELM

Außenmaterial: Polycarbonat-Verbundmaterial

448466 • XS-2XL • Schwarz mit Grafikdesign (94)

DOT ECE22.05



XP-3

Superleichter Helm im Motocrossstil: Großer Funktionsumfang für außergewöhnliche Leistung, Schutz und Komfort.

MERKMALE UND VORTEILE

- Beschränkte 4-Jahres-Garantie.
- Gewicht: ±1380 g in Größe L.
- Hochwertige Schalenkonstruktion mit superleichter Glasfaser und stoßdämpfendem EPS-Futter.
- Aerodynamisch abgestimmtes, voll verstellbares Visiersystem.
- Spezielles Design mit Edelmetallgitter.
- Hi-Max Be- und Entlüftungssystem vorne und hinten für bestmögliche Kühlung.
- Herausnehmbares, waschbares, austauschbares und feuchtigkeitsregulierendes CoolMaxTM Innenfutter.
- Leichter Doppel-D-Kinnriemen.
- Dreifach zertifiziert: DOT, ECE und SNELL M2015.

Neu XP-3 PRO CROSS X-RACE HELM

Außenmaterial: Glasfaser

448612 • XS-2XL
Dunkelgrau (07), Grün (70)

DOT Snell ECE22.05





XC-4

Motocrossstil, der geringes Gewicht, hohen Komfort und einen über sein Preissegment hinausgehenden Funktionsumfang kombiniert. Ein Preis-Leistungs-Verhältnis, das Sie nicht ignorieren können.

MERKMALE UND VORTEILE

- Beschränkte 4-Jahres-Garantie
- Gewicht: ±1420 g in Größe L.
- Hi-Max Be- und Entlüftungssystem vorne und hinten für bestmögliche Kühlwirkung.
- Besonders leichte Außenschale aus Polycarbonat mit stoßdämpfendem Futter.
- Voll verstellbares Visiersystem.
- Herausnehmbares, waschbares, austauschbares und feuchtigkeitsregulierendes Innenfutter.
- Winter-Atemabweiser (separat erhältlich).
- Leichter Doppel-D-Kinnriemen.

Neu XC-4 CROSS TEAM HELM

- Haltbare, mehrfarbige Grafikelemente, klar lackiert.
- Mit Can-Am Logo.

Außenmaterial: Polycarbonat-Verbundmaterial

448608 • XS-2XL
Dunkelgrau (07), Rot (30)

DOT ECE22.05



STAUBMASKEN

- Leicht austauschbare Filter entfernen 99,9 % des Staubs, der Partikel, der Pollen und der Gerüche in der Luft.
- Bestehend aus weichem und gleichzeitig beständigem Neopren, das sich angenehm unter dem Helm und der Motocross-Brille trägt.
- XS/S passt den meisten Kindern bis 12 Jahre, M/L passt den meisten Fahrern sowie Fahrerinnen und XL/2XL passt Personen von größerer Statur (107+ kg).
- Enthält zwei Ersatzfilter und eine kleine Verstautasche.
- Ersatzfilter (447719) erhältlich.

CAN-AM ORIGIN STAUBMASKE

448524 • XS/S, M/L, XL/2XL • Schwarz mit Grafikdesign (94)



BELÜFTETE CAN-AM STAUBMASKE

448525 • XS/S, M/L, XL/2XL • Schwarz (90)



KOMMUNIKATIONSSYSTEM

SENA 30K BLUETOOTH-KOMMUNIKATIONSSYSTEM

- Bluetooth-Headset, das mit der Mesh Intercom™ Technologie von Sena arbeitet.
- Das 30K hat eine neue Schnellladefunktion – damit reicht eine Ladezeit von nur 20 Minuten aus, um die Bluetooth-Intercom-Technologie beeindruckende fünf weitere Stunden bzw. die Mesh-Intercom-Technologie drei weitere Stunden zu nutzen.
- Frequenz von 2,4 GHz, wodurch die Verbindung mit anderen Fahrern revolutioniert wird.
- Sollte ein Fahrer der Gruppe außerhalb der Reichweite geraten, bleibt die Gruppe über die Mesh-Intercom-Technologie automatisch verbunden. Ist der Fahrer wieder in Aktionsreichweite, wird die Verbindung nahtlos wieder hergestellt.
- Im „Private Mode“ können über das 30K bis zu 16 Fahrer in einem Umkreis von bis zu 2 Kilometern im Voll-Duplex-Modus miteinander kommunizieren.
- Die Sena 30K-Audio-Multitasking-Technologie ermöglicht es Ihnen, über die Adaptive Mesh-Networking-Technologie Gespräche zu führen und gleichzeitig via Bluetooth Musik von Ihrem Smartphone zu hören, Telefonate anzunehmen oder zu tätigen oder GPS-Navigationsanweisungen wiederzugeben.

EINZELPACK

448610 • Einheitsgröße • Schwarz (90)

DOPPELPACK

448611 • Einheitsgröße • Schwarz (90)



*Manche der abgebildeten Modelle und Zubehörtartikel sind in Ihrem Land möglicherweise nicht erhältlich oder zugelassen. Informationen erhalten Sie bei Ihrem BRP Händler oder den lokalen Behörden.



SCHUTZBRILLEN

CAN-AM RACE SANDSCHUTZBRILLE VON SCOTT

- Offenzelliger Schaumstoff zum Schutz vor Staub.
- Speziell lackierte Grafikelemente auf Gestell und Riemen.
- Lexan® Glas mit UV-Schutz und No Fog™ Glasbehandlung gegen Beschlagen.
- Hypoallergener, mehrschichtiger Schaumstoff am Gesicht.
- Befestigung durch stabilen, nicht rutschenden Vollriemen.
- Zusätzliches klares Glas in der Verpackung.
- Inklusive Verstauteusche.
- Mit dem Speed Strap Helmbefestigungssystem kombinierbar (separat erhältlich).
- Kombinierbar mit Abreiß- und Abrollfolien (separat erhältlich).

448638 • Einheitsgröße • Schwarz (90)



CAN-AM TRAIL-MOTOCROSS-BRILLE VON SCOTT

- Lexan® Glas mit UV-Schutz.
- Hypoallergenes, besonders weiches Polster am Gesicht.
- Mit dem Speed Strap Helmbefestigungssystem kombinierbar (separat erhältlich).
- Befestigung durch stabilen, nicht rutschenden Vollriemen.
- Kombinierbar mit Abreiß- und Abrollfolien (separat erhältlich).

448616 • Einheitsgröße • Weiß (01), Rot (30), Schwarz (90)



HANDSCHUHE

Neu X-RACE HANDSCHUHE

- Air Mesh-Einsätze für Belüftung und Beweglichkeit.
 - Doppelte Clarino®-Schicht an Handfläche und Daumen für mehr Beständigkeit und Komfort.
 - Vorgekrümmt.
 - Silikonfingerspitzen für besseren Grip.
 - Klettverschluss am Handgelenk.
- Außenmaterial: Netzeinsatz, Elasthan, Clarino®



HERREN

286718 • XS-2XL • Orange (12), Grün (70)



DAMEN

286719 • S-2XL • Orange (12), Pink (36)

ADVENTURE TEAM HANDSCHUHE

- Elasthan-Ausführung sorgt für Flexibilität.
- Chamude-Handfläche.
- Vorgekrümmt.
- Handschuhe leicht überstreifbar.
- Silikon aufdruck an den Fingerinnenseiten.

Außenmaterial: Elasthan, Chamude, Polyester

446305 • S-3XL • Rot (30)



JUNIOR

JUNIOR X CROSS CRUSH HELM

- EPS-Innenfutter mit unterschiedlicher Materialdichte.
- Besonders weiches, herausnehmbares/waschbares Futter.
- Verstellbares Visier zum Schutz vor den Elementen.
- Mehrere Belüftungsöffnungen halten Sie kühl und trocken.
- Leichter Doppel-D-Kinnriemen.
- Ski-Doo und Can-Am Aufkleber in der Verpackung.
- Optionaler Atemabweiser (separat erhältlich).

Außenmaterial: ABS

448506 • S, M, L • Schwarz mit Grafikdesign (94)



Neu CAN-AM BUZZ MOTOCROSS-BRILLE VON SCOTT

- Lexan® Glas mit UV-Schutz.
- Hypoallergenes, besonders weiches Polster am Gesicht.
- Befestigung durch stabilen, nicht rutschenden Vollriemen.
- Mit dem Speed Strap Helmbefestigungssystem kombinierbar (separat erhältlich).

448620 • Einheitsgröße • Schwarz (90)



TASCHEN

CAN-AM CARRIER-RUCKSACK VON OGIO, WASSERDICHT

- Absolut wasserdichte Roll-Top-Ausführung.
- Reflektierender Siebdruck-Aufdruck.
- Atmungsaktiver Einsatz im Rückenbereich hält den Fahrer kühl.
- In zwei Richtungen einstellbarer Brustgurt.
- Schulterriemen mit zwei verschiedenen Dichten sorgt für Tragekomfort.
- Herausnehmbares Innenfutter für mehr Stauraum.
- Hüllen für Laptop und Tablet.
- Organizer mit zwei Reißverschlussfaschen im Inneren.
- Abmessungen: 52 cm x 27 cm x 17 cm (H x B x T).

100 % Polyester

469544 • Einheitsgröße • Schwarz (90)



CAN-AM SLAYER AUSTRÜSTUNGSTASCHE VON OGIO

- Großes Hauptfach für problemlosen Zugriff auf den gesamten Inhalt.
- Großes, getrenntes Stiefelfach.
- Zubehörfach mit Reißverschluss.
- Leicht greifbare Griffe für die Handhabung.
- Abnehmbarer Schultergurt.
- Strapazierfähiger, verstärkter Boden.
- Abmessungen: 81 cm x 41 cm x 46 cm (H x B x T).

100 % Polyester

469294 • Einheitsgröße
Schwarz (90)



CAN-AM CITY-RUCKSACK VON OGIO

- Für Sicherheitskontrollen an Flughäfen taugliches Laptop-Schutzfach.
- Gepolstertes Fach für iPad™/Tablet/E-Reader.
- Zweifache seitliche Halterung für Wasserflasche/Zubehör.
- Voll verstellbare, ergonomische Schulterriemen.
- Fronttasche mit 2 gepolsterten Zubehörfächern und Eingrifftasche.
- Abmessungen: 50 cm x 34 cm x 24 cm (H x B x T).

100 % Polyester

469293 • Einheitsgröße
Schwarz (90)



SO MESSEN SIE RICHTIG

- Die besten Ergebnisse erhalten Sie, wenn eine andere Person Ihre Maße nimmt.
- Beim Maßnehmen sollten Sie nur Unterwäsche tragen.
- Das Maßband sollte eng – aber nicht zu eng – anliegen.
- Sollten die ermittelten Maße zwischen zwei Größen liegen, empfehlen wir, die größere der beiden Größen zu bestellen.

- KOPF** Messen Sie den Kopfumfang an der Mitte der Stirn, über den Ohren und über der Wölbung am Hinterkopf.
- ARMLÄNGE** Lassen Sie die Hände seitlich herunterhängen, in leicht gebeugter Haltung. Messen Sie von der Nackenmitte, über die gesamte Länge Ihres Armes, bis zum Handgelenk.
- BRUSTUMFANG** Messen Sie unter Ihren Armen, an der Stelle mit dem größten Brustumfang.
- TAILLEUMFANG** Messen Sie Ihren natürlichen Taillenumfang und lassen Sie einen Finger Luft zwischen dem Maßband und Ihrem Körper.
- HÜFTUMFANG** Messen Sie um den breitesten Bereich Ihres Gesäßes.
- SCHRITTLÄNGE** Messen Sie ohne Schuhe, vom Schritt bis zum Boden.

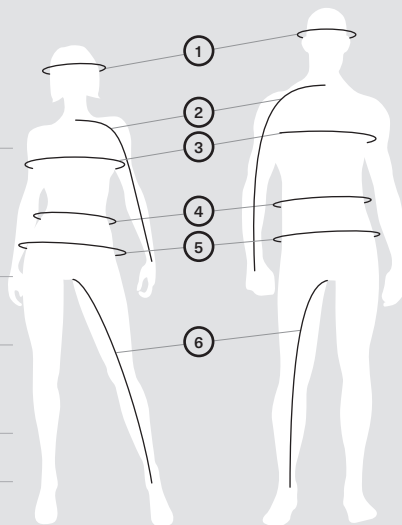

WELCHER CODE ENTSPRICHT IHRER GRÖSSE?

1. Ermitteln Sie Ihre richtige Kleidergröße.

2. Entnehmen Sie der unten genannten Tabelle (Spalte „CODE“) den zu Ihrer Kleidergröße gehörigen Bestellcode, den Sie in Ihrer Bestellnummer ergänzen. **Beispiel:** 440227_90
Größe: M = Code „06“, daher 4402270690

GRÖSSE	CODE	GRÖSSE	CODE	GRÖSSE	CODE	GRÖSSE	CODE	GRÖSSE	CODE	GRÖSSE	CODE
Einheitsgröße	00	LT	10	4XL	18	5	24	12	32	6-8	48
		XL	12	4XLT	19	6	25	13	33	7-8	54
XS	02	XLT	13	5XL	88	7	27	14	34	10-12	49
S	04	2XL	14	1	20	8	28	16	35	14-16	50
M	06	2XLT	15	2	21	9	29	18	78	S/M	72
MT	07	3XL	16	3	22	10	30	3-4	79	M/L	91
L	09	3XLT	17	4	23	11	31	5-6	52	L/XL	73

FAHRERBEKLEIDUNG UND SPORTBEKLEIDUNG

HERREN – 1,74 M – 1,83 M

	XS	S	M	L	XL	2XL	3XL
Brustumfang	86-91	91-97	97-104	104-114	114-124	124-135	135-145
Taillenumfang	71-76	76-81	81-89	89-99	99-109	109-122	122-132
Hüftumfang (Gesäß)	86-91	91-97	97-104	104-114	114-124	124-135	135-145
Armlänge	76-79	79-81	81-84	84-86	86-89	89	89-91
Schrittlänge	79-80	80-81	81	81	81	81	81

DAMEN – 1,60 M – 1,77 M

	XS	S	M	L	XL	2XL	3XL
Brustumfang	81-86	86-91	91-99	99-107	107-117	117-127	127-137
Taillenumfang	66-71	71-76	76-84	84-91	91-102	102-112	112-122
Hüftumfang (Gesäß)	89-94	94-99	99-107	107-114	114-124	124-135	135-145
Armlänge	76	76	77	79	80	81	84
Schrittlänge	76	76	76	76	76	76	76

HANDSCHUHE (Messen Sie die Handflächenbreite)

HERREN

	S	M	L	XL	2XL	3XL
Handfläche (cm)	8	9	10	11,5	13	14

DAMEN

	S	M	L	XL	2XL
Handfläche (cm)	7	8	9	10	11,5

HELME

HERREN UND DAMEN

	XS	S	M	L	XL	2XL	3XL
Kopf (cm)	53-54	55-56	57-58	59-60	61-62	63-64	65-66

JUNIOR

	S	M	L
Kopf (cm)	49-50	51-52	53-54

SORGEN SIE DAFÜR, DASS IHR CAN-AM STETS DIE BESTE LEISTUNG BRINGT

Erinnern Sie sich, warum Sie von einem Can-Am Fahrzeug angetan sind? Präzise konstruiert. Sorgfältig geprüft. Werkseitig erprobt. Das ultimative Offroad-Erlebnis geht mit Can-Am Originalteilen weiter – ob sie nun von unserem zuverlässigen Netzwerk geschulter Händler installiert werden, oder ob Sie das in Eigenarbeit im Komfort Ihrer eigenen Garage tun.

SELBERMACHEN MIT STOLZ

Sie lieben es, an Ihrem Maverick Trail / Maverick Sport und Maverick zu schrauben – daher finden Sie hier eine Aufstellung der populärsten Ersatzteile (S. 149).

GARANTIE

1 JAHR

AUF ORIGINALTEILE*

*Für neue Originalteile, die über BRP verkauft werden. Schließt von Ihnen oder einem BRP Vertragshändler eingebaute Artikel ein. Es können weitere Ausschlüsse gelten; sehen Sie in den vollständigen Bedingungen für die beschränkte Garantie nach oder wenden Sie sich an Ihren Can-Am Offroad Vertragshändler.

MOTORÖLWECHSELSATZ

Komplettlösung, die Zeit und Geld spart (S. 155).



Das gesamte Angebot an Can-Am Originalteilen finden Sie im Abschnitt Teile und Wartung auf can-amoffroad.com.



REGELMÄSSIGE WARTUNG GEWÄHRLEISTET, DASS DIE LEISTUNG IHRES MAVERICK SPORT, MAVERICK TRAIL UND MAVERICK IHREN ERWARTUNGEN ENTSPRICHT

BEHALTEN SIE DIE FOLGENDEN KOMPONENTEN IM AUGE*

- ✓ **ÖLFILTER** 420256188 · MAVERICK TRAIL, MAVERICK SPORT
420956123 · MAVERICK
- ✓ **MOTORÖL** SIEHE S. 154
- ✓ **KRAFTSTOFFFILTER** 709000330 · MAVERICK TRAIL, MAVERICK SPORT
709000330/709000100 · MAVERICK
- ✓ **LUFTFILTER** 715900394/715900422 · MAVERICK TRAIL, MAVERICK SPORT
715900422/715002895 · MAVERICK
- ✓ **CVT-LUFTFILTER** 706600281 · MAVERICK TRAIL, MAVERICK SPORT
706600148 · MAVERICK
- ✓ **ANTRIEBSRIEMEN** 422280654 · MAVERICK TRAIL, MAVERICK SPORT
422280652 · MAVERICK
- ✓ **BREMSBELÄGE** SIEHE S. 150
- ✓ **MANSCHELTENSÄTZE** SIEHE S. 150
- ✓ **RADLAGER** 293350118 · MAVERICK TRAIL, MAVERICK SPORT
293350129 · MAVERICK
- ✓ **DREIECKSLENKERBUCHSEN** 703500875 · MAVERICK TRAIL,
MAVERICK SPORT
- ✓ **KUGELGELENKE** 706203084/706202045 · MAVERICK TRAIL,
MAVERICK SPORT 706203084/706202045 · MAVERICK
- ✓ **ZÜNDKERZE** 707000246 · MAVERICK TRAIL, MAVERICK SPORT
715900492 · MAVERICK
- ✓ **BATTERIE** 410301203 · MAVERICK TRAIL, MAVERICK SPORT
410301203 · MAVERICK

*Die richtigen Intervalle entnehmen Sie bitte dem Plan für regelmäßige Wartung.



CAN-AM ORIGINAL-WARTUNGSTEILE

ÖLFILTER

420256188 · Maverick Trail,
Maverick Sport
420956123 · Maverick,
Maverick MAX



HOCHLEISTUNGS-LUFTFILTER VON TWINAIR

- Die beste Wahl für die rauensten Bedingungen.
- Mehrstufiger Ölfilterschaumstoff für überragende Staubfilterleistung mit hohem Luftstrom.
- Wasch- und wiederverwendbar.

715002895



O-RING (ABLASSSCHRAUBE)

(Nicht abgebildet)
420552280

O-RING (ÖLFILTERDECKEL)

(Nicht abgebildet)
420230920 · Maverick Trail, Maverick Sport
420650500 · Maverick, Maverick MAX

PREMIUM-LUFTFILTER

- Der beste Filter auf dem Markt, er verhindert, dass Verunreinigungen aus der Luft in Ihren Motor gelangen.
- Schützt die inneren Komponenten vor vorzeitigem Verschleiß.
- BRP Original-Luftfilter gewährleisten absolute Kompatibilität und Passgenauigkeit.

715900394 · Motoren 800 und 1000
715900422 · Motor 1000R



CVT-LUFTFILTER

(Nicht abgebildet)
706600281 · Maverick Trail,
Maverick Sport
706600148 · Maverick

Auch erhältlich: Ölwechsel-Komplettpaket – siehe Seite 155

ZÜNDKERZE

707000246 · Maverick Trail,
Maverick Sport
715900492 · Maverick,
Maverick MAX



KRAFTSTOFFVORFILTER

(Nicht abgebildet)
270600113

KRAFTSTOFFFILTER

(Nicht abgebildet)
709000330
Nur EVAP-Modelle
709000100

KRAFTSTOFFENTLÜFTUNGSFILTER

(Nicht abgebildet)
709000524 · Maverick Trail, Maverick Sport

Hinweis: Für unverbindliche Preisempfehlungen zu Can-Am Originalteilen wenden Sie sich bitte an Ihren Händler.

PREMIUM-ANTRIEBSRIEMEN

- Hochleistungsausführung, ideal für den Einsatz im Gelände.
- BRP-spezifische Kalibrierung, perfekt auf Ihr Can-Am Fahrzeug abgestimmt.

422280654



HOCHLEISTUNGS-ANTRIEBSRIEMEN (100 % PBO)

- Einzigartige Hochleistungs-Riementechnologie.
- Zu 100 % aus innovativem PBO, einer Polymerfaser mit hoher Zugfestigkeit, hergestellt.
- Auf Robustheit bei hohen Temperaturen und lange Lebensdauer ausgelegt.

Maverick Turbo R

422280652

DICHTUNG CVT-ABDECKUNG

(Nicht abgebildet)

420450400 • Maverick Trail, Maverick Sport

420450405 • Maverick, Maverick MAX

ABTRIEBSSCHEIBEN-ABZIEHVORRICHTUNG

(Nicht abgebildet)

529036352 • Maverick Trail, Maverick Sport

ABTRIEBSSCHEIBEN-ADAPTER

(Nicht abgebildet)

708200686 • Maverick Trail, Maverick Sport

Maverick, Maverick MAX

708200720 • Maverick, Maverick MAX

ABZIEH-/ARRETIERWERKZEUG

(Nicht abgebildet)

- Ermöglicht das Spreizen der Hilfskupplung und hält sie in geöffnetem Zustand, was den Riemenwechsel erleichtert.

529000088 • Maverick, Maverick MAX

ACHSMANSCHETTENSÄTZE

- Komplett mit Klemmen und Schmierfett.
- BRP Original-Achsmanschettensätze gewährleisten absolute Kompatibilität und Passgenauigkeit.

Vorderradseite

705401354 • Maverick Sport (ABS, nur Modelle X xc, X mr, X rc)

705401345 • Maverick Sport (KEIN ABS), Maverick Trail

Frontdifferenzialseite

705401355 • Alle Maverick Trail, alle Maverick Sport

Hinten

705501864 • Alle Maverick Trail, alle Maverick Sport

Hinterrad- und Differenzialseite

 715900450 • Maverick, Maverick MAX

Vorderrad- und Differenzialseite

 705401354 • Maverick, Maverick MAX

DREIECKSLENKERBUCHSE (SET)

- Dieses Buchsenset enthält 2 Buchsen, eine Muffe und eine Verschleißplatte (siehe Abbildung). Alles, was Sie brauchen, um die Dreieckslenker Ihrer Aufhängung zu erneuern.

703500875 • Maverick Trail, Maverick Sport



Hinweis: Für unverbindliche Preisempfehlungen zu Can-Am Originalteilen wenden Sie sich bitte an Ihren Händler.

Manche der abgebildeten Produkte sind in Ihrem Land möglicherweise nicht erhältlich oder zugelassen. Näheres zur Situation in Ihrer Region erfahren Sie bei Ihrem BRP-Händler.

METALL-BREMSELAGSATZ

- Robuste Ausführung für lange Lebensdauer – durch hohe Strapazierfähigkeit auch starkem Bremsen gewachsen.
- Konstruktionsbedingt für ambitionierte Fahrbedingungen mit anspruchsvollem Bremsumfeld, beispielsweise Schlamm und Dünen, geeignet.
- Speziell für die Verwendung mit Can-Am Fahrzeugen entwickelt.

Wenden Sie sich an Ihren Vertragshändler oder besuchen Sie unseren Online-Shop auf can-amoffroad.com

Maverick Trail, Maverick Sport, Maverick, Maverick MAX

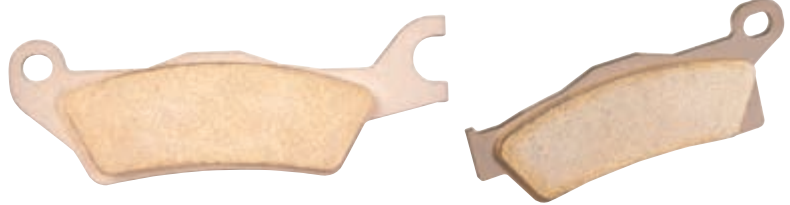
715900379 • Vorne links
715900386 • Hinten links715900380 • Vorne rechts
715900387 • Hinten rechts

YUASA[†] BATTERIEN

- Äußerst hochwertige Batterien aus dem Sortiment des führenden nordamerikanischen Anbieters.

410301203 • 18 A Nass • (YTX20L-BS)



30 AH-BATTERIE-UPGRADE

- Erfordert 30 AH-Batteriehalter (715004431).
- Hinweise zum Aus- und Einbau entnehmen Sie bitte Ihrer Betriebsanleitung.

515176151 • Maverick Trail, Maverick Sport



PREMIUM-ACHSWELLE

- Qualitativ hochwertige Ausführung, ideal für den Einsatz im Gelände, den Schwerlasteneinsatz und den Einsatz mit hohem Drehmoment im unteren Drehzahlbereich.
- Beinhaltet Gleichlaufgelenke, Welle und Manschetten mit der am besten für Ihr Can-Am Fahrzeug geeigneten Geometrie.

Modelle	Vorne links	Vorne rechts	Hinten
Maverick SPORT (Modelle mit ABS)	705402443	705402443	705502756
Maverick SPORT BASIS-, DPS-MODELL	705402031	705402030	705502552
Maverick TRAIL (ohne ABS)	705402008	705402007	705502541
Maverick TRAIL (Modelle mit ABS)	705402442	705402442	705502755



HOCHLEISTUNGS-ACHSWELLE

- Hochleistungsausführung, ideal für den Einsatz im Gelände, mit überlegener Radleistung und Beschleunigung für den Rennsport sowie das Fahren in den Dünen, auf Trails und in der Wüste.
- Beinhaltet Gleichlaufgelenke, Welle und Manschetten mit der am besten für Ihr Can-Am Fahrzeug geeigneten Geometrie.

Empfehlungen zum Einbau erhalten Sie bei Ihrem Händler.

Modelle	Vorne links	Vorne rechts	Hinten
Maverick Sport Xmr / Maverick Sport Xrc	705402282	705402282	705502757

RADLAGER

(Nicht abgebildet)

- Abgedichtete Lager für zusätzlichen Schutz vor Wasser und Schmutz.

293350118 • Maverick Trail, Maverick Sport vorne und hinten

293350129 • Maverick, Maverick MAX

KUGELGELENKE

- Robustes Design für den Offroad-Einsatz und abgedichtet für lange Lebensdauer.

706203084 • Oben
706202045 • Unten

WODURCH ZEICHNEN SICH RIEMEN VON CAN-AM AUS?



„ICH HABE JEDEN EINZELNEN RIEMEN DA DRAUSSEN GETESTET, UND ES SIND DIE ANTRIEBSRIEMEN VON CAN-AM, AUF DIE ICH MICH VERLASSE, UM RENNEN ZU GEWINNEN.“

PHIL BLURTON

Gewinner der UTV World Championships 2017-2018-2019
Sieger der BITD UTV Pro Production Turbo 2017-2018

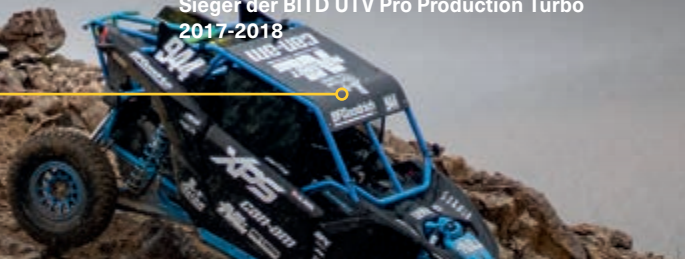

Gleichbleibende Qualität

Wir schließen Partnerschaften mit den besten Herstellern in der Powersport-Branche, um Ihnen einzigartige Antriebsriemen mit gleichbleibender Qualität zu bieten.

Lange Lebensdauer

Die Herstellung zu 100 % aus innovativem PBO, einer Polymerfaser mit hoher Zugfestigkeit, sorgt für Robustheit bei hohen Temperaturen und lange Lebensdauer.

Geprüfte Leistung

Unsere Ingenieurteams haben jeden Antriebsriemen perfekt integriert und im Hinblick auf schnelle Gasannahme, kraftvolle Beschleunigung, Höchstgeschwindigkeit und gleichbleibende Schallleistung geprüft.

Kundenspezifische Kalibrierung

Unser Ziel sind höchste Leistungsniveaus und Langlebigkeit, nach Maßgabe der spezifischen Endnutzung und Kalibrierung Ihres Fahrzeugs.

AUFBAU VON CAN-AM RIEMEN VS. KONKURRENZPRODUKTEN

ZUGMODUL UND ZUGFESTIGKEIT

Basierend auf Prüfstandstests ist PBO den Werkstoffen Kevlar und Karbonfaser in jeder Weise überlegen.

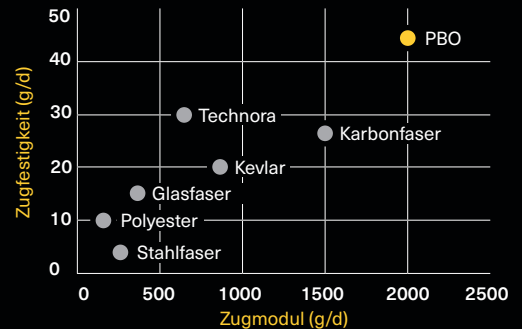

HALTBARKEITSVERGLEICH

Verglichen mit dem Hochleistungs-Antriebsriemen von Can-Am.

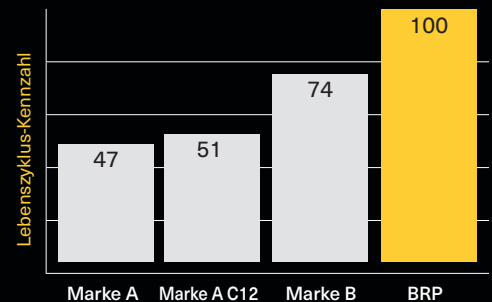

XPS

LUBRICANTS



Kyle Chaney

TORC PRO MOD UTV-CHAMPION 2017
UND MEHRFACHER GNCC-SIEGER

Der erfahrene und siegreiche Short-Course- und Cross-Country-Rennfahrer Kyle Chaney verlässt sich auf XPS, um seine Maschine für die extremen Bedingungen des Rennsports tauglich zu machen.



Phil Blurton

GEWINNER DER UTV WORLD CHAMPIONSHIPS 2017-2018-2019
SIEGER DER BITD UTV PRO PRODUCTION TURBO 2017-2018

Es sind XPS Schmiermittel, die einen begnadeten Fahrer wie Phil Blurton ganz oben auf das Siegestreppchen bringen.



Hunter Miller

GNCC XC1 PRO TURBO UTV-CHAMPION 2018

Der mehrfache Short-Course-Champion Hunter Miller siegte mit XPS unter allen Bedingungen.



WARUM SICH XPS ÖL PERFECT FÜR IHREN ROTAX MOTOR EIGNET?

Genau so, wie Sie sich auf Can-Am verlassen, um das Beste aus jedem Gelände herauszuholen, können Sie sich auf XPS verlassen, um den dauerhaften Erhalt der Leistung und die Langlebigkeit Ihres Rotax Motors zu gewährleisten.

ULTIMATIVE LEISTUNG

Speziell für die erhöhte Leistung von Rotax Motoren ausgelegt.

BEISPIELLOSE ZUVERLÄSSIGKEIT

Holen Sie bei jeder Tour das Meiste aus jedem einzelnen Kilometer heraus.

GENAU DAFÜR GEMACHT

Parallel mit Rotax Motoren entwickelt, um unter allen Bedingungen für beste Leistung und Schmierung zu sorgen.



XPS Öl wird eingehend in Worst-Case-Szenarien getestet und ist infolgedessen das Schmiermittel, auf das sich viele Can-Am Piloten verlassen.

can-amoffroad.com



ALLES BEREIT FÜR IHRE FAHRT?

4T 10W-50 SYNTHETIKÖL

- Entwickelt für Hochleistungs-Viertaktmotoren, darunter Turbomotoren, Kompressormotoren und Rennmotoren.
- Formuliert aus sorgfältig ausgewählten und ausgiebig getesteten Grundölen und speziellen Additiven.
- Bietet starke Dickschicht-Schmierleistung zum Schutz der Lager sowie eine nachgewiesene Reinigungswirkung bei hohen Temperaturen, um Ablagerungen zu minimieren, die Scherstabilität zu optimieren, Hitzebeständigkeit zu gewährleisten und Kraftstoffverdünnung zu bekämpfen, um für maximale Leistung Ihres Motors zu sorgen.

779234 • 1 quart / 946 ml • USA
 779240 • 1 quart / 946 ml • Europa
 779235 • 1 US gallon / 3,785 L • USA

4T 0W-40 SYNTHETIKÖL

- Viertaktmotoren, die Freizeitfahrzeuge antreiben und durch Schlamm, Schnee und Wasser bewegen, müssen mit sehr hohen Drehzahlen und übermäßig starker Beanspruchung fertig werden, und bei der Entwicklung dieses Vollsynthetiköls wurde sorgfältig darauf geachtet, den besten Schutz für leistungsstarke ATVs und SSVs zu gewährleisten.
- Sein großer Betriebstemperaturbereich, der zusätzliche Korrosionsschutz sowie seine ausgereifte Reinigungswirkung machen dieses Öl zur besten Wahl für jedes Powersport-Fahrzeug mit Viertaktmotor, das bei niedrigen Temperaturen eingesetzt wird.

779139 • 1 quart / 946 ml • USA
 779286 • 1 quart / 946 ml • Europa
 779140 • 1 US gallon / 3,785 L • USA
 779287 • 1 US gallon / 3,785 L • Europa

4T 5W-40 TEILSYNTHETIKÖL

- Dieses Teilsynthetiköl ist das Öl der Wahl für Besitzer von Hochleistungsfahrzeugen mit Viertaktmotor, darunter Turbo- oder Kompressormotoren, die eine sorgfältig abgestimmte Reibung erfordern.
- Durch die Kombination von synthetischen Grundölen höchster Qualität mit unter extremen Bedingungen getesteten synthetischen Additiven sorgt es im Vergleich zu herkömmlichen Motorölen für überlegenen Schutz von Motor und Getriebe gegen Rost und Korrosion.

779133 • 1 quart / 946 ml • USA
 779290 • 1 quart / 946 ml • Europa
 779134 • 1 US gallon / 3,785 L • USA
 779291 • 1 US gallon / 3,785 L • Europa



Hinweis: Wegen unverbindlicher Preisempfehlungen zu XPS Produkten wenden Sie sich bitte an Ihren Händler.

Manche der abgebildeten Produkte sind in Ihrem Land möglicherweise nicht erhältlich oder zugelassen. Näheres zur Situation in Ihrer Region erfahren Sie bei Ihrem BRP-Händler.

HOLEN SIE SICH DEN ÖLWECHSELSATZ, MIT DEM IHR ROTAX WEITER DRÖHNT

Der Schutz Ihres Fahrzeugs durch regelmäßigen Wechsel des Motoröls sollte ganz oben auf der Liste Ihrer zu erledigenden Wartungsarbeiten stehen. Um Ihnen die Arbeit zu erleichtern, haben wir den XPS Motorölwechselsatz entwickelt – eine Komplettlösung, die Zeit und Geld spart.

can-amoffroad.com



MOTORÖLWECHSELSATZ

- Dieser äußerst praktische Komplett-Ölwechselsatz spart Zeit und Geld.
- Beinhaltet XPS-Synthetiköl oder Teilsynthetiköl, Ölfilter, O-Ringe und Unterlegscheibe.

779256 • Teilsynthetiköl (5W-40 bis 450 ccm (außer Rally und DS ATVs))

779257 • Vollsynthetiköl (0W-40 bis 450 ccm (außer Rally und DS ATVs))

779258 • Teilsynthetiköl (5W-40 ab 500 ccm V2-Motor)

779259 • Vollsynthetiköl (0W-40 ab 500 ccm V2-Motor)

779252 • Vollsynthetiköl (10W-50 ab 500 ccm V2-Motor)

779260 • Teilsynthetiköl (5W-40 900 ACE)

779261 • Vollsynthetiköl (10W-50 900 ACE)



KAUF-EMPFEHLUNG

Sie sind Selbermacher? Sparen Sie Geld, Zeit und Mühe: Diese Box enthält alles, was für einen Ölwechsel brauchen.

SYNTHETIK-GETRIEBEÖL

- Verwendet spezielle Additive, um die bestmögliche Leistung in Visco-Lok und Smart-Lok Differenzialen zu ermöglichen.
- Ermöglicht höhere Belastungen, überlegene Scherstabilität und geringere Oxidation.
- Außerordentlicher Verschleißschutz und überlegene Leistung bei allen Betriebstemperaturen.

75W-90

779158 • 1 quart / 946 ml • USA

779212 • 1 quart / 946 ml • Europa

75W-140

779160 • 1 quart / 946 ml • USA

779215 • 1 quart / 946 ml • Europa



SYNTHETIKFETT FÜR STOSSDÄMPFER

- Speziell für die Komponenten der Aufhängungen von Can-Am Fahrzeugen konzipiert.
- Es ist äußerst stabil und bietet optimale Schmierung sowohl bei extrem niedrigen als auch bei extrem hohen Temperaturen und schützt zugleich die Komponenten der Aufhängung vor Schmutz und Feuchtigkeit sowie vor Korrosion bei extremen Auswaschungsbedingungen.

779163 • 14 oz. / 400 g • USA

619590193 • 14 oz. / 400 g • Skandinavien



KORROSIONSSCHUTZ-SCHMIERMITTEL

- Ein Mehrzweck-Schmiermittel, das auch zur Verhinderung von Rost, Korrosion und Eindringen von Feuchtigkeit eingesetzt werden kann.
- Es enthält Hochdruckzusätze, die als Universalschmierstoff für praktisch jede Schmieraufgabe fungieren.

779168 • 12 oz. / 340 g • USA

619590093 • 12 oz. / 340 g • Skandinavien

293600016 • 12 oz. / 340 g • Restliches Europa



VORGEMISCHTES LONGLIFE-KÜHLMITTEL

- XPS Frostschutz-/Kühlmittel enthält die richtige Verdünnung und die nötigen Additive, um in BRP Kühlsystemen Korrosion zu verhindern und Kavitation zu hemmen.
- Lange Standzeit – 5-Jahres-Formel speziell für BRP Fahrzeuge.
- Überlegene Wärmeübertragung.
- Idealer Ersatz für Fahrzeuge, die üblicherweise 2-Jahres-Frostschutz-/Kühlmittel (grün) verwenden.

779150 • 1 quart / 946 ml • USA

619590204 • 1 quart / 946 ml • Skandinavien



Hinweis: Wegen unverbindlicher Preisempfehlungen zu XPS Produkten wenden Sie sich bitte an Ihren Händler.

DOT4-BREMSFLÜSSIGKEIT

- Erfüllt oder übertrifft alle DOT3- und DOT4-Anforderungen in Bezug auf Bremsflüssigkeit.
- Die Hochtemperaturformel verhindert Bremschwund und pflegt Dichtungen und O-Ringe im Bremssystem.

779151 • 12 oz. / 355 ml • USA
779207 • 12 oz. / 355 ml • Europa



BREMSFLÜSSIGKEIT FÜR DEN RENNSPORTEINSATZ

- Übertrifft die DOT4-Anforderungen in Bezug auf Bremsflüssigkeit für extreme Bedingungen und den Wettkampfeinsatz.
- Ihre extreme Siedepunkttemperatur von 579 Grad ist ideal für anspruchsvolle Wettkampfbedingungen, um Bremschwund zu bekämpfen.
- Keine Schädigung von Dichtungen oder Komponenten des Bremssystems.
- Nur in ein sauberes/unbefülltes System füllen, um Verdünnung und Leistungsminderung zu vermeiden.
- Feuchtigkeitsarme Formel verlangsamt die Wasserdampfaufnahme über mehrere Erhitzungszyklen.
- Empfohlen für den Rennsportinsatz bei Ski-Doo und Can-Am Fahrzeugen.

779152 • 12 oz. / 355 ml • USA



HOCHLEISTUNGSFLÜSSIGKEIT FÜR STOSSDÄMPFER

- Eine synthetische Formel mit gleichbleibendem Wirkungsgrad für die Wartung von FOX[®] Stoßdämpfern.
- Speziell für anspruchsvolle Anwendungen oder den Rennsportinsatz entwickelt.
- Ultra High VI Dämpferöl.
- Speziell abgestimmte Viskosität für optimierte Leistung mit der Ventilsteuerung von FOX[®] Stoßdämpfern.

779153 • 1 quart / 946 ml • USA
779210 • 1 quart / 946 ml • Europa



KRAFTSTOFFSTABILISATOR

- Ethanolverträglich, stabilisiert den Kraftstoff in Ihrem Tank, um Kraftstoffzerfall zu verhindern, der Startprobleme, verzögerte Gasannahme und schlechte Laufeigenschaften verursacht.
- Ethanol zieht Feuchtigkeit an, und dieses Produkt enthält leistungsstarke Korrosionsschutzadditive, um die Komponenten des Kraftstoffsystems zu schützen.
- Verhindert mit E10-Kraftstoffen verbundene Probleme.

779171 • 8 oz. / 236 ml • USA
779183 • 8 oz. / 236 ml • Europa



KARBONFREIE XPS KRAFTSTOFFBEHANDLUNG

- Kombination von Kraftstoffbehandlung und Kraftstoffsystemreiniger, die regelmäßig eingesetzt werden kann, um nachlassendes Start- oder Gasannahmeverhalten wieder zu verbessern sowie die einwandfreie Funktionsfähigkeit des Kraftstoffsystems zu erhalten und innen liegende Motorkomponenten sauber zu halten.
- Sie sorgt für die Kraftstoffbehandlung zu Lagerungszwecken und bekämpft die mit heutigen Ethanol-Mischkraftstoffen verbundenen Feuchtigkeitsprobleme, um Eisen- und Weichmetallteile sauber und korrosionsfrei zu halten.
- Verwendet patentierte, hochmoderne Additive.
- Reinigt Ventile, festgefressene Kolbenringe und Verbrennungsraum.

779169 • 12 oz. / 355 ml • USA



KRAFTSTOFFBEHANDLUNG/VERGASER-REINIGER

- Komplette Kraftstoffbehandlung speziell zur Verhinderung kleinerer Motorprobleme, die durch Ethanol-Mischkraftstoffe verursacht werden.
- Beseitigt Gummi- und Lackablagerungen im Kraftstoffsystem, die sich während der Lagerung angesammelt haben können, stabilisiert den Kraftstoff für 12 Monate oder mehr gegen Zerfall und sorgt für zusätzlichen Schutz gegen feuchtigkeitsbedingte Korrosion bei kurz- und langfristiger Lagerung.
- Sorgt auch für gute Gasannahme und problemloses Anlassen.
- Es kann regelmäßig verwendet werden, um die einwandfreie Funktionsfähigkeit des Kraftstoffsystems zu erhalten, die Vergaserdüsen sauber zu halten und durch Ethanol-Mischkraftstoffe verursachte Feuchtigkeitsprobleme zu bekämpfen, um Eisen- und Weichmetallteile sauber und korrosionsfrei zu halten.

779172 • 12 oz. / 355 ml • USA
779184 • 12 oz. / 355 ml • Europa



SPRÜHREINIGER UND POLIERMITTEL

- Dieses Produkt entfernt einfach und schnell Dreck, Fett, Straßenschmutz und Wasserflecken.
- Die ertöhlfreie Formel greift Kunststoffflächen nicht an.
- Schützt vor Schäden durch UV-Strahlung und Ozon und verhindert die Ansammlung von Schmutz.
- Kann auf lackierten Flächen, Glasfaser, Chrom und Kunststoff angewendet werden.

219702844 • 12 oz. / 340 g



GELÄNDEFahrzeug-REINIGUNGSMITTEL

- Ein biologisch abbaubares und nicht giftiges Reinigungsmittel, das Schlamm und angetrockneten Schmutz von Ihrem Geländefahrzeug entfernt.
- Unabhängig davon, ob der Schmutz von der Rennstrecke, aus dem Wald oder dem Gelände stammt, mit diesem Reinigungsmittel wird Ihr Fahrzeug wieder strahlen.
- Bei ordnungsgemäßer Anwendung ist das XPS Reinigungsmittel gefahrlos für alle Oberflächen an Geländefahrzeugen geeignet.

219701702 • 32 oz. / 946 ml



MIKROFASERTÜCHER

- Hochwertige Fahrzeugpflegtücher der neuesten Generation.
- Diese weichen Tücher aus extrem feinen Fasern wurden speziell für das Trocknen und Polieren von lackierten, mit Gelcoat versehenen sowie harten, glänzenden Oberflächen entwickelt.
- Ihre Saugfähigkeit ist so hoch, dass sie das Siebenfache ihres Gewichts an Wasser aufnehmen können.
- Maschinenwaschbarkeit bedeutet, dass sie immer wieder verwendet werden können.
- Satz enthält 2 Stück.

219701759



Hinweis: Wegen unverbindlicher Preisempfehlungen zu XPS Produkten wenden Sie sich bitte an Ihren Händler.

Manche der abgebildeten Produkte sind in Ihrem Land möglicherweise nicht erhältlich oder zugelassen. Näheres zur Situation in Ihrer Region erfahren Sie bei Ihrem BRP-Händler.

GEHEN SIE AUF ENTDECKUNGSTOUR IN DER WELT DER ABENTEUER – MIT ALLEN UNSEREN BRP PRODUKTEN. BRP.COM



ski-doo LYNX SEA-DOO EVINRUDE ROTAX CAN-AM



DAFÜR
SIND
WIR
GEMACHT



323206163

©2019 Bombardier Recreational Products Inc. (BRP). Alle Rechte vorbehalten. ®, ™ und das BRP-Logo sind Marken von BRP oder seinen angeschlossenen Unternehmen.

EINE MARKE VON BRP

